





Hlavní inženýr projektu:	Ing. Jana Bendová		 PROJEKCE INŽENÝRSKÝCH STAVEB HUDCOVA 76, 612 00 BRNO tel.: 541 613 325-6, provo@provo.cz
Zodpovědný projektant:	Ing. Jana Bendová		
Vypracoval:	Ing. Libor Černý		
Stavebník:	Statutární město Brno		
Stavba:	BRNO, HAASOVA REKONSTRUKCE KANALIZACE A VODOVODU Objekt: D.1.2. KANALIZAČNÍ PŘÍPOJKY (SO-320)		Formát:
			Měřítko:
			Datum: 01/2021
			Účel: DSP+DPS
			Číslo zakázky: 1600/20
Příloha:	LISTY KANALIZAČNÍCH PŘÍPOJEK		Paré:
			Číslo přílohy: D.1.2.7

KP 1[illegible]

ASFALTOVÁ VOZOVKA	NEZP. POVRCH	ASF. CHODNÍK
2,79	1,55	2,28

připojka pod veřejným prostranstvím 7,4 m

připojka pod soukromým pozemkem

NAVRHOVANÁ KANALIZACE
ŽELEZ. TROUBA DN 500/750

STAV. VODOVOD - ZRUŠÍ SE

NAVR. VODOVOD DN 150

KABEL SDEĽ. A VN V CHRÁNIČOĽE
KABEL CETIN

PLYNOVOD MTL
KABEL ÚPC A CETIN

KABEL VN

LAPAČ SPLAVENIN
LITINOVÝ DN 125
PŘECHOD KAMENIN A LITINA
KT 125
KP 150/125
2xKK150-30°

JÁDROVÝ VÝVRT
TĚSNĚNÍ FORSHEDA
TVAROVKA NÁPOJENÍ

min 2%, max 40%

KT OBET DN 200

KC 200/150

PŘECHODOVÁ MANŽETA DN 200

0,00 1,5 2,2 3,5 4,3 4,6 5,1 6,0 6,3 7,0 7,4

1,50 208,54 1,00 210,30

LIST KANALIZAČNÍ PŘÍPOJKY

KP 2

ULICE, ČÍSLO DOMU

Haasova 995/2

MAJITEL NEMOVITOSTI:

Havelka Jiří Ing., Haasova 995/2, 61600 Brno

VÝPIS MATERIÁLU:

VIZ. D.1.2.6 - VÝPIS MATERIÁLU KANALIZAČNÍCH PŘÍPOJEK

POZNÁMKA:

- NAVRŽENÁ PŘÍPOJKA BUDE PROPOJENA SE STÁVAJÍCÍ KANALIZAČNÍ PŘÍPOJKOU
- STÁVAJÍCÍ PODZEMNÍ VEDENÍ JE ZAKRESLENO POUZE INFORMATIVNĚ.
- PŘED ZAHÁJENÍM ZEMNÍCH PRACÍ JE NUTNÉ PŘESNÉ VYTÝČENÍ VŠECH PODZEM. VEDENÍ.

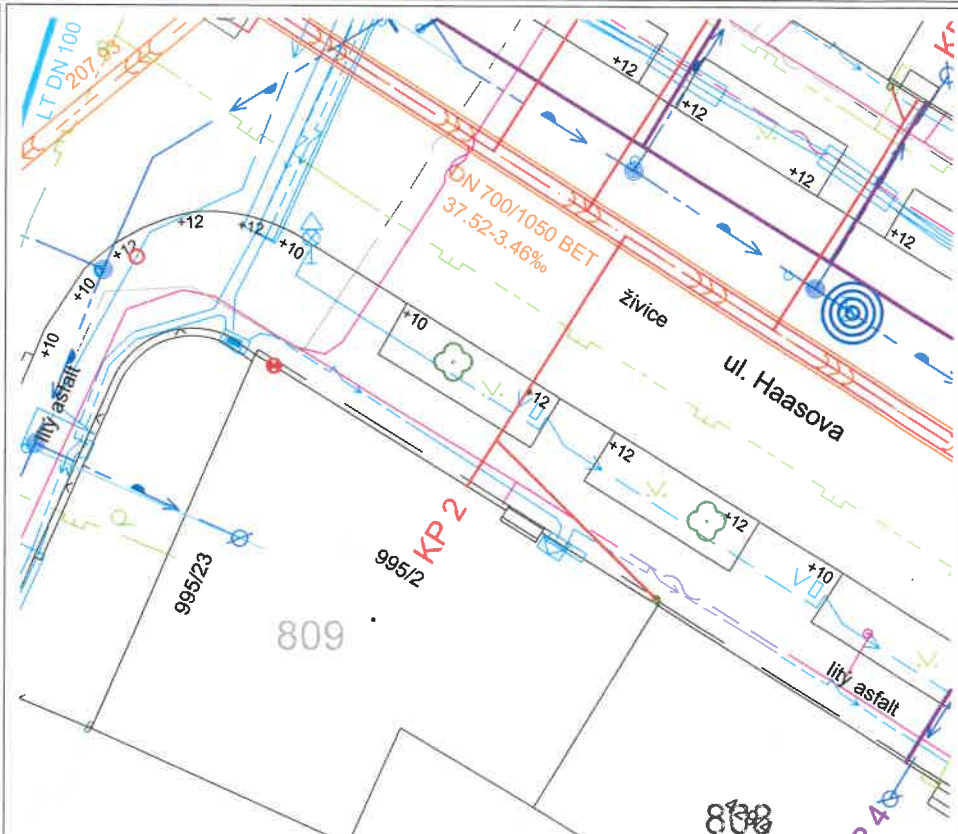

PODÉLNÝ PROFIL

1:100

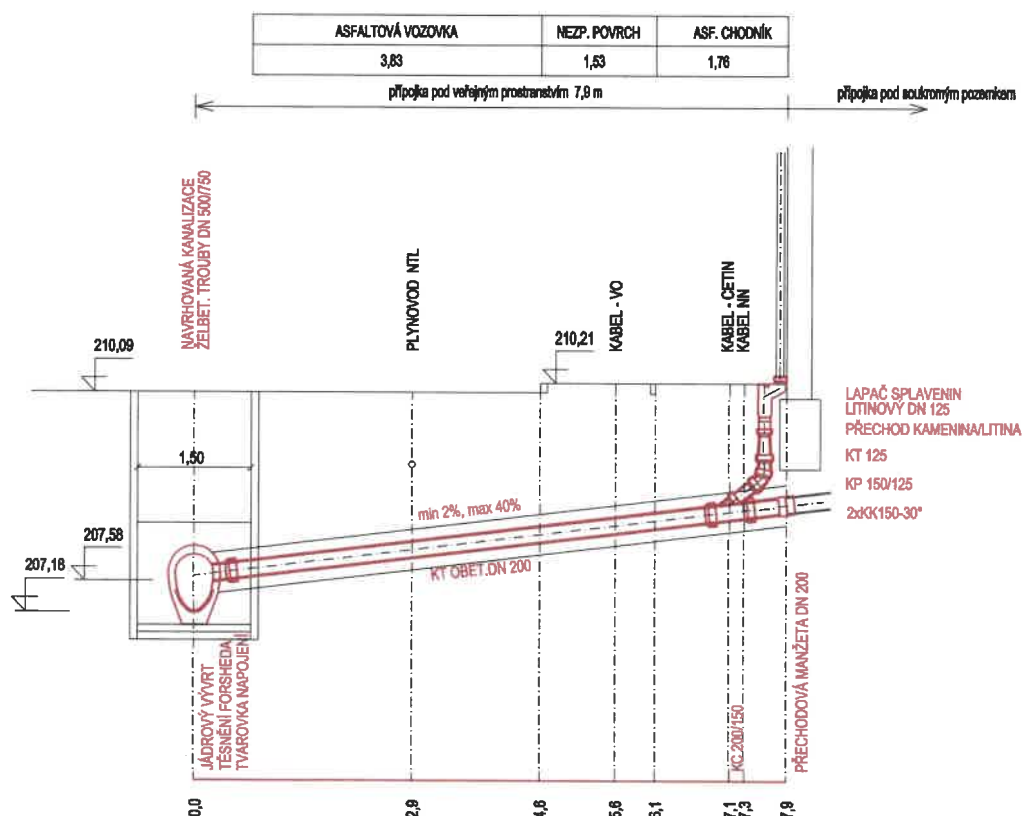

LIST KANALIZAČNÍ PŘÍPOJKY

KP 3

ULICE, ČÍSLO DOMU

Haasova 403/3

MAJITEL NEMOVITOSTI:

1/3 Trbušek Pavel, Haasova 403/3, 61600 Bmo
2/3 SJM Trbušek Pavel a Trbušková Jana, Haasova 403/3, 61600 Bmo

VÝPIS MATERIÁLU:

VIZ. D.1.2.6 - VÝPIS MATERIÁLU KANALIZAČNÍCH PŘÍPOJEK

POZNÁMKA:

- NAVRŽENÁ PŘÍPOJKA BUDE PROPOJENA SE STÁVAJÍCÍ KANALIZAČNÍ PŘÍPOJKOU
- STÁVAJÍCÍ PODZEMNÍ VEDENÍ JE ZAKRESLENO POUZE INFORMATIVNĚ.
- PŘED ZAHÁJENÍM ZEMNÍCH PRACÍ JE NUTNÉ PŘESNÉ VYTÝČENÍ VŠECH PODZEM. VEDENÍ.

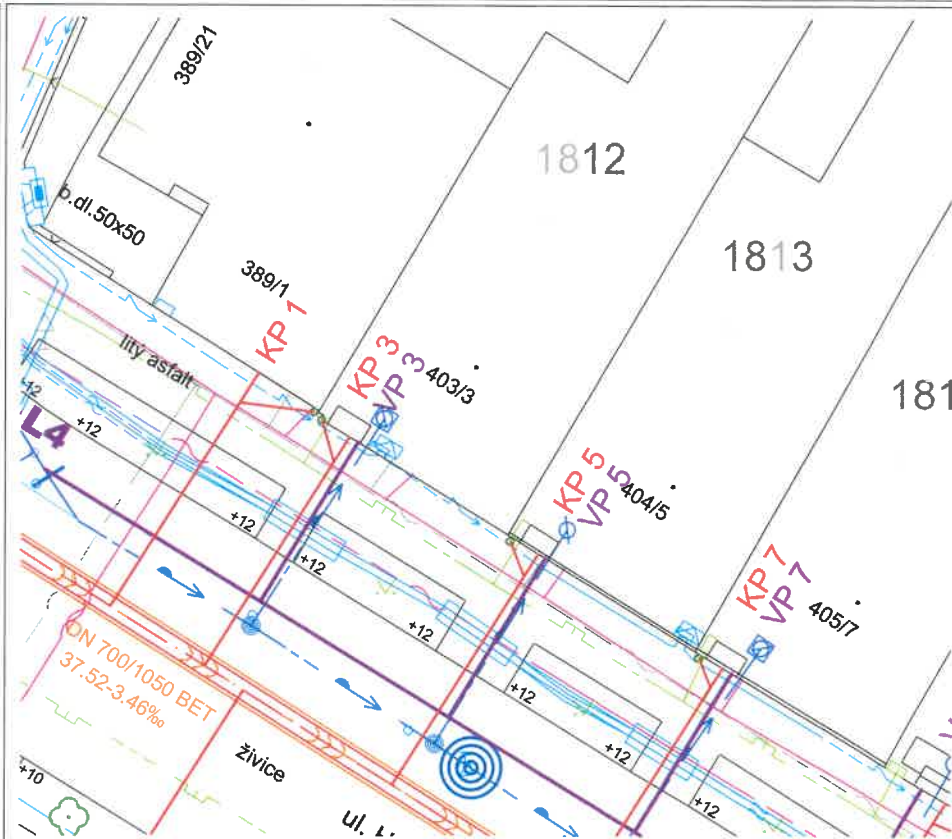

PODÉLNÝ PROFIL

1:100

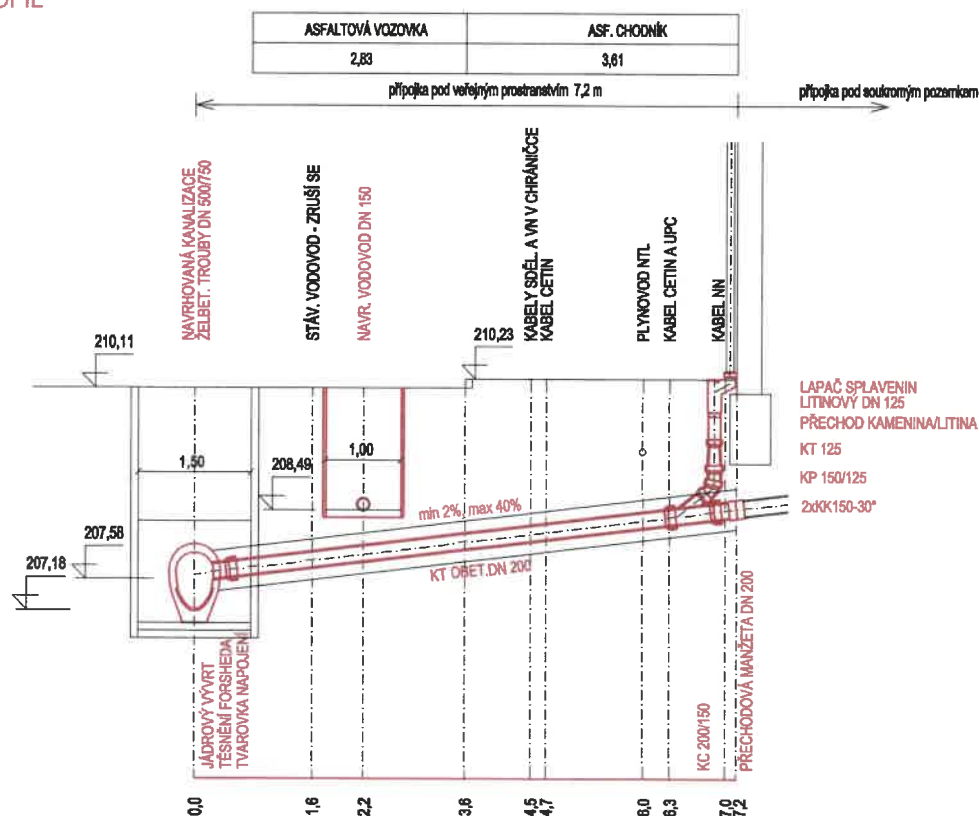

LIST KANALIZAČNÍ PŘÍPOJKY

KP 4

ULICE, ČÍSLO DOMU

Haasova 429/4

MAJITEL NEMOVITOSTI:

Mühlbacher Hynek Ing., Haasova 429/4, 61600 Brno

VÝPIS MATERIÁLU:

VIZ. D.1.2.6 - VÝPIS MATERIÁLU KANALIZAČNÍCH PŘÍPOJEK

POZNÁMKA:

- NAVRŽENÁ PŘÍPOJKA BUDE PROPOJENA SE STÁVAJÍCÍ KANALIZAČNÍ PŘÍPOJKOU
- STÁVAJÍCÍ PODZEMNÍ VEDENÍ JE ZAKRESLENO POUZE INFORMATIVNĚ.
- PŘED ZAHÁJENÍM ZEMNÍCH PRACÍ JE NUTNÉ PŘESNÉ VYTÝČENÍ VŠECH PODZEM. VEDENÍ.

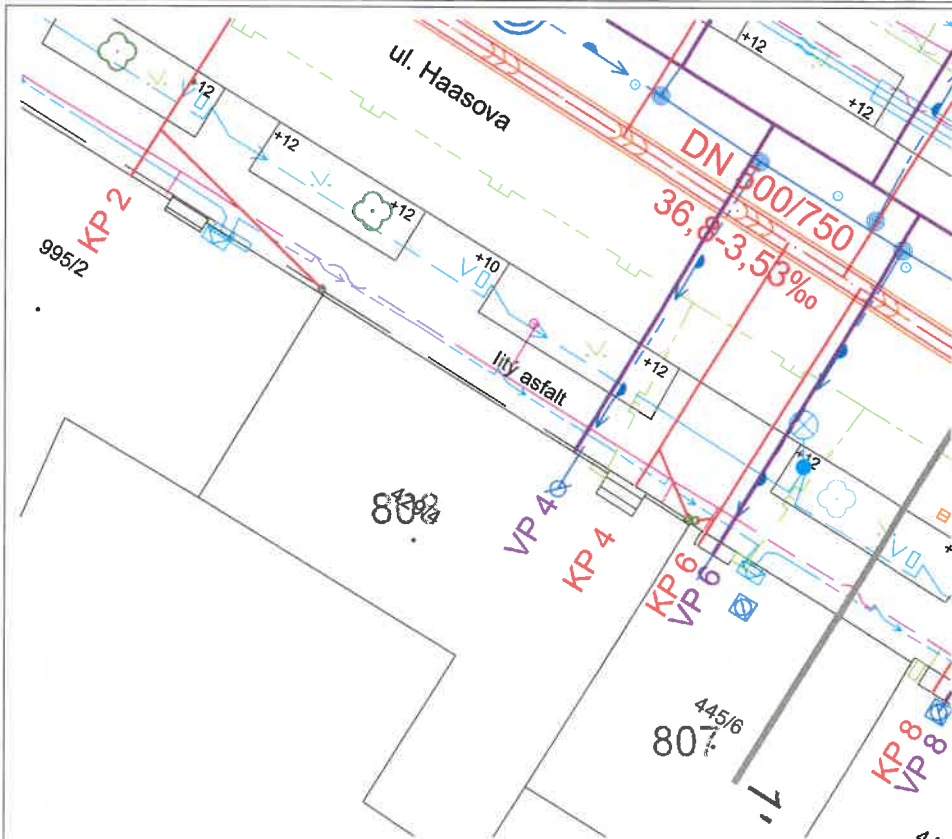

PODÉLNÝ PROFIL

1:100

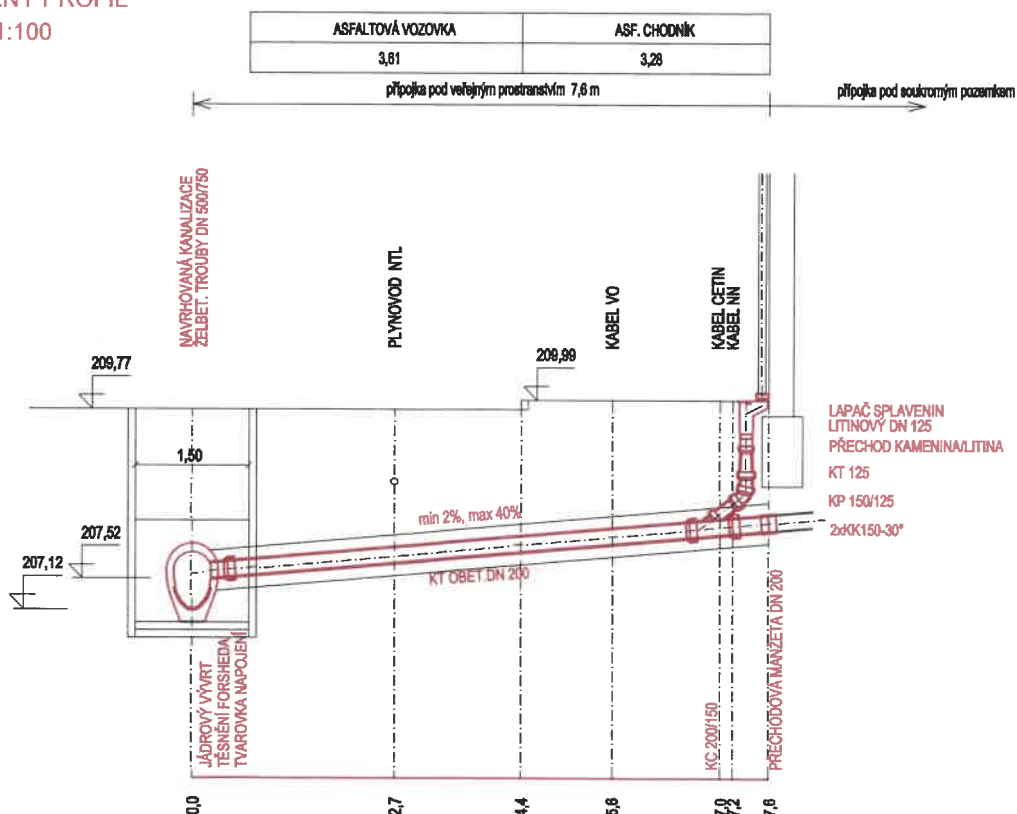

LIST KANALIZAČNÍ PŘÍPOJKY

KP 5

ULICE, ČÍSLO DOMU

Haasova 404/5

MAJITEL NEMOVITOSTI:

SJM Doubek Emanuel a Doubková Jana, Haasova 404/5, 61600 Brno

VÝPIS MATERIÁLU:

VIZ. D.1.2.6 - VÝPIS MATERIÁLU KANALIZAČNÍCH PŘÍPOJEK

POZNÁMKA:

- NAVRŽENÁ PŘÍPOJKA BUDE PROPOJENA SE STÁVAJÍCÍ KANALIZAČNÍ PŘÍPOJKOU
- STÁVAJÍCÍ PODZEMNÍ VEDENÍ JE ZAKRESLENO POUZE INFORMATIVNĚ.
- PŘED ZAHÁJENÍM ZEMNÍCH PRACÍ JE NUTNÉ PŘESNÉ VYTÝČENÍ VŠECH PODZEM. VEDENÍ.



PODÉLNÝ PROFIL

1:100

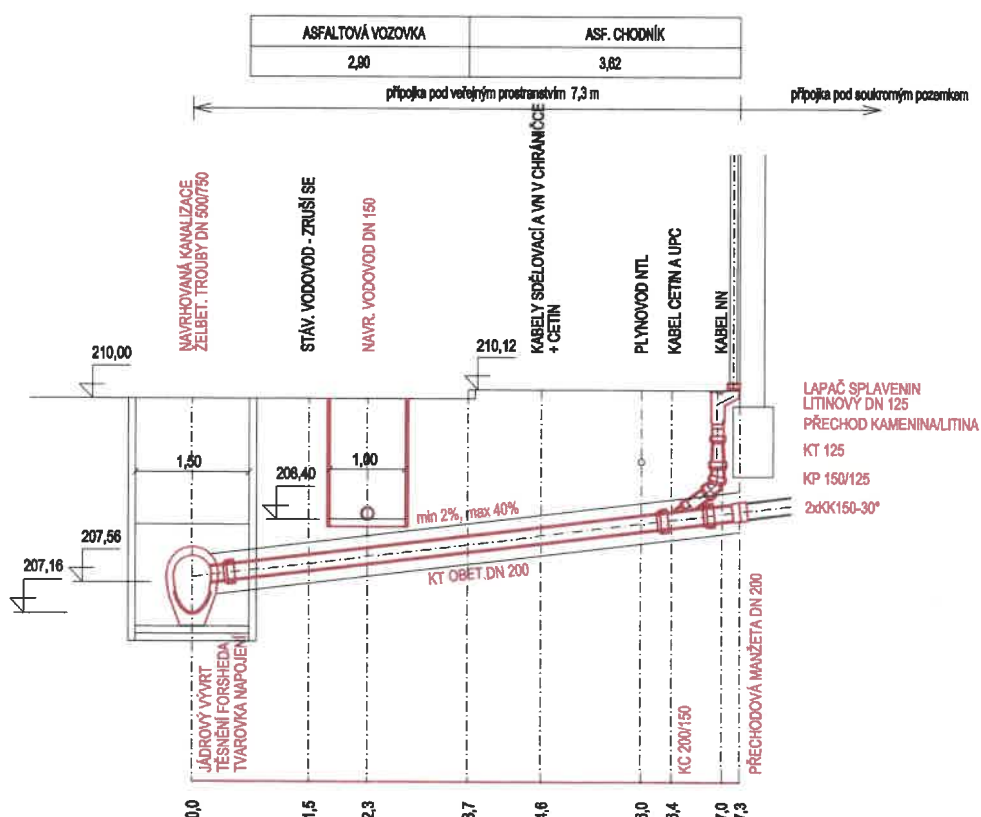

LIST KANALIZAČNÍ PŘÍPOJKY

KP 6

ULICE, ČÍSLO DOMU

Haasova 445/6

MAJITEL NEMOVITOSTI:

Bartošková Alena Ing., Pohořanská 94, 41141 Žitenice

VÝPIS MATERIÁLU:

VIZ. D.1.2.6 - VÝPIS MATERIÁLU KANALIZAČNÍCH PŘÍPOJEK

POZNÁMKA:

- NAVRŽENÁ PŘÍPOJKA BUDE PROPOJENA SE STÁVAJÍCÍ KANALIZAČNÍ PŘÍPOJKOU
- STÁVAJÍCÍ PODZEMNÍ VEDENÍ JE ZAKRESLENO POUZE INFORMATIVNĚ.
- PŘED ZAHÁJENÍM ZEMNÍCH PRACÍ JE NUTNÉ PŘESNÉ VYTÝČENÍ VŠECH PODZEM. VEDENÍ.

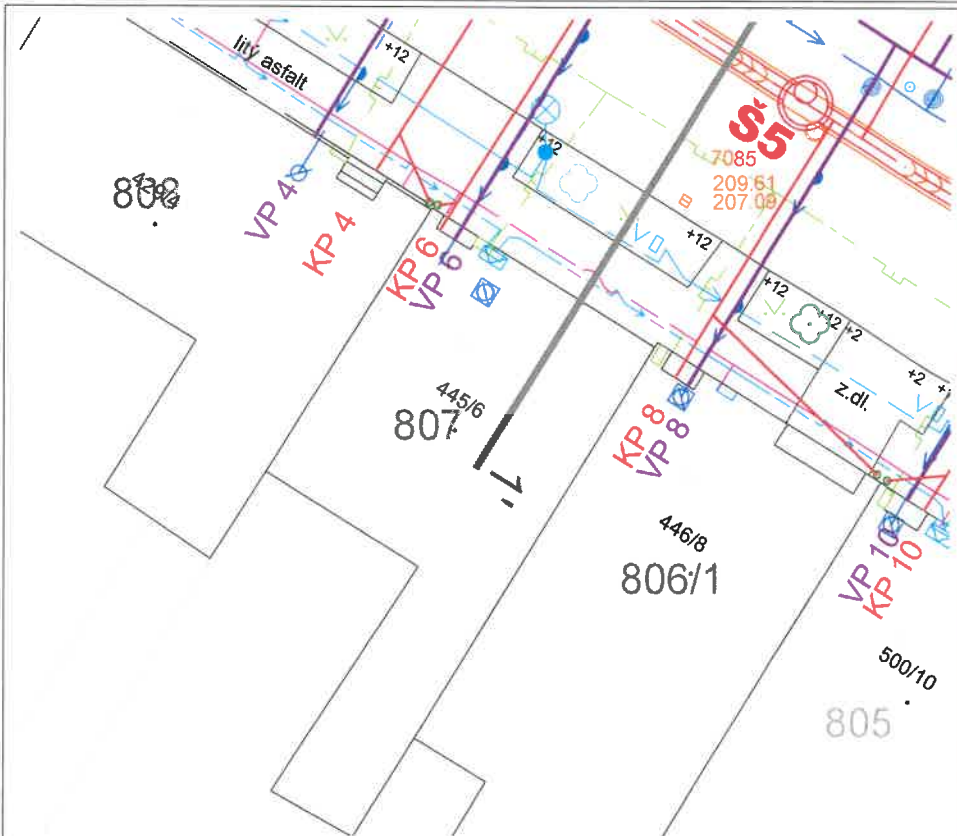

PODÉLNÝ PROFIL

1:100

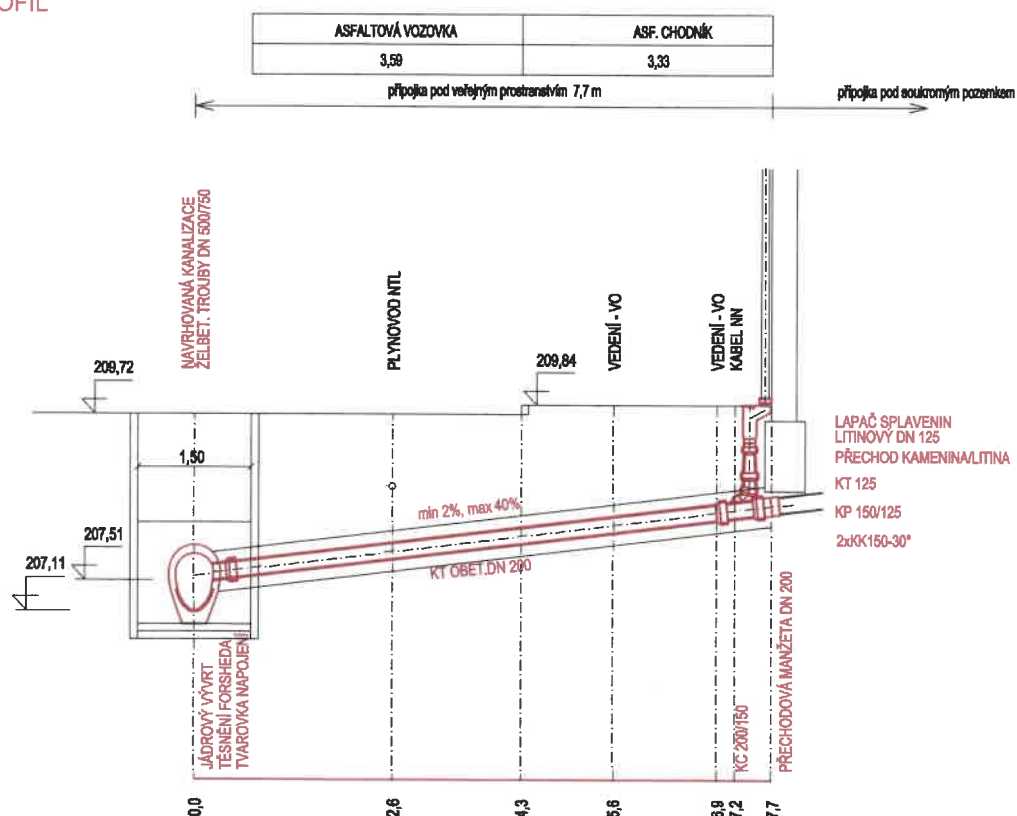

LIST KANALIZAČNÍ PŘÍPOJKY

KP 7

ULICE, ČÍSLO DOMU

Haasova 405/7

MAJITEL NEMOVITOSTI:

SJM Myslín Pavel a Myslínová Alena, Haasova 405/7, 61600 Brno

VÝPIS MATERIÁLU:

VIZ. D.1.2.6 - VÝPIS MATERIÁLU KANALIZAČNÍCH PŘÍPOJEK

POZNÁMKA:

- NAVRŽENÁ PŘÍPOJKA BUDE PROPOJENA SE STÁVAJÍCÍ KANALIZAČNÍ PŘÍPOJKOU
- STÁVAJÍCÍ PODZEMNÍ VEDENÍ JE ZAKRESLENO POUZE INFORMATIVNĚ.
- PŘED ZAHÁJENÍM ZEMNÍCH PRACÍ JE NUTNÉ PŘESNÉ VYTÝČENÍ VŠECH PODZEM. VEDENÍ.

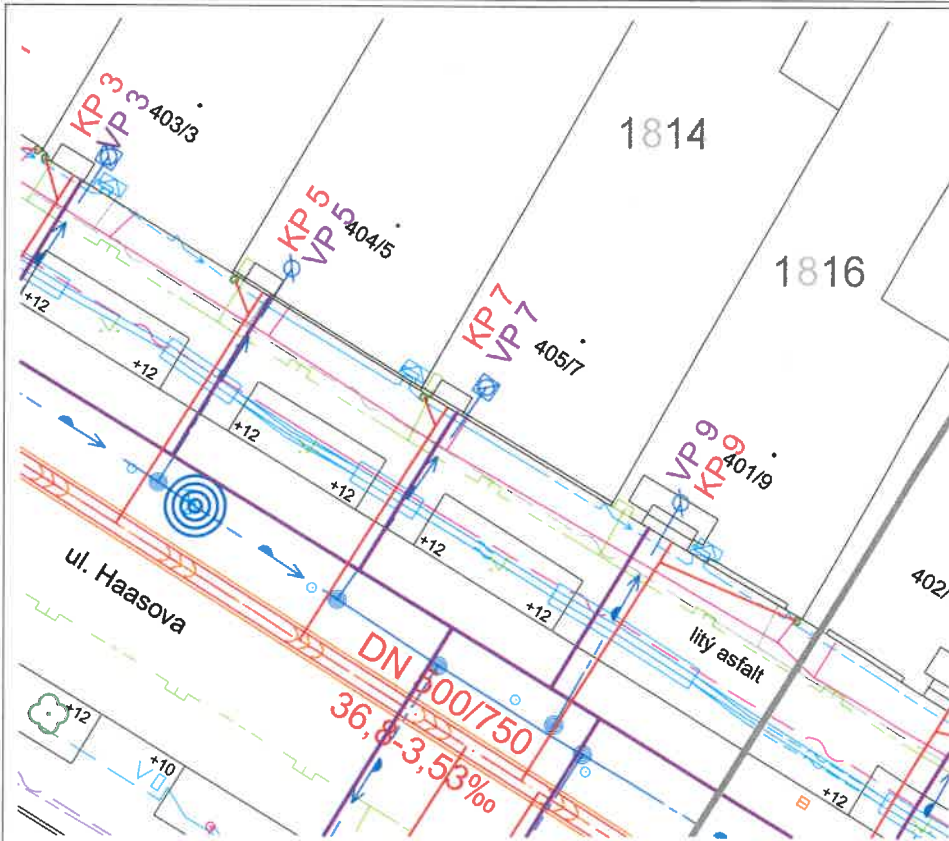

PODÉLNÝ PROFIL

1:100

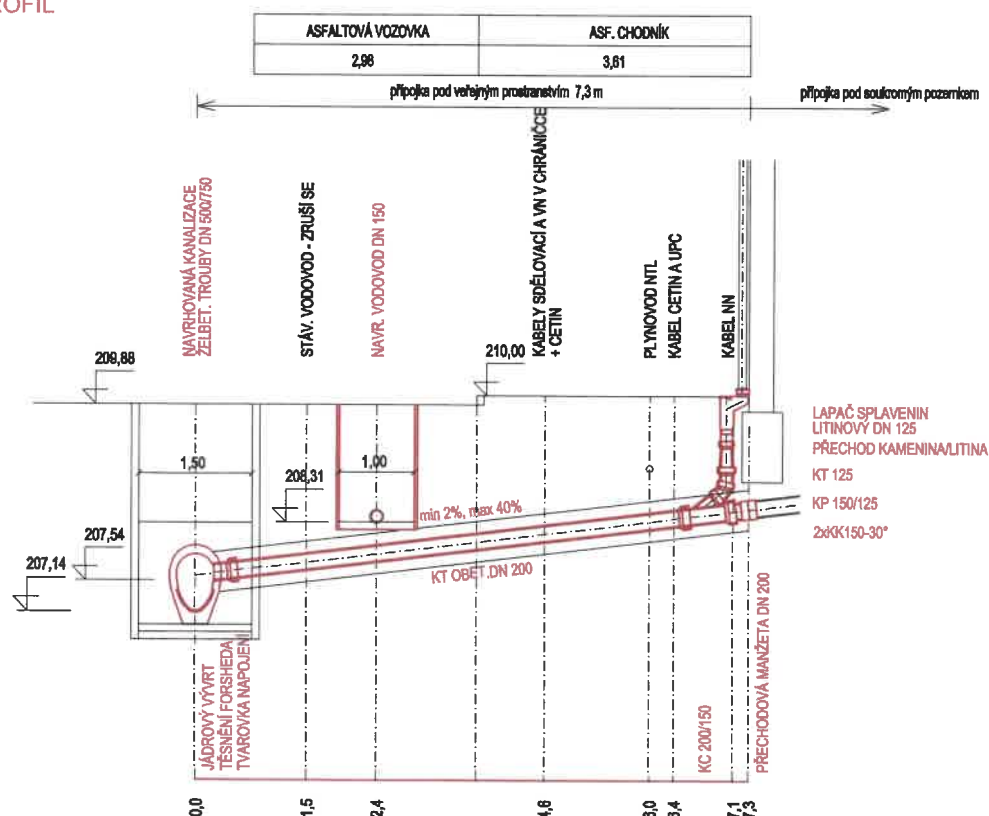

LIST KANALIZAČNÍ PŘÍPOJKY

KP 8

ULICE, ČÍSLO DOMU

Haasova 446/8

MAJITEL NEMOVITOSTI:

SJM Zeman Aleš a Zemanová Zuzana, Haasova 446/8, 61600 Bрно

VÝPIS MATERIÁLU:

VIZ. D.1.2.6 - VÝPIS MATERIÁLU KANALIZAČNÍCH PŘÍPOJEK

POZNÁMKA:

- NAVRŽENÁ PŘÍPOJKA BUDE PROPOJENA SE STÁVAJÍCÍ KANALIZAČNÍ PŘÍPOJKOU
- STÁVAJÍCÍ PODZEMNÍ VEDENÍ JE ZAKRESLENO POUZE INFORMATIVNĚ.
- PŘED ZAHÁJENÍM ZEMNÍCH PRACÍ JE NUTNÉ PŘESNĚ VYTÝČENÍ VŠECH PODZEM. VEDENÍ.

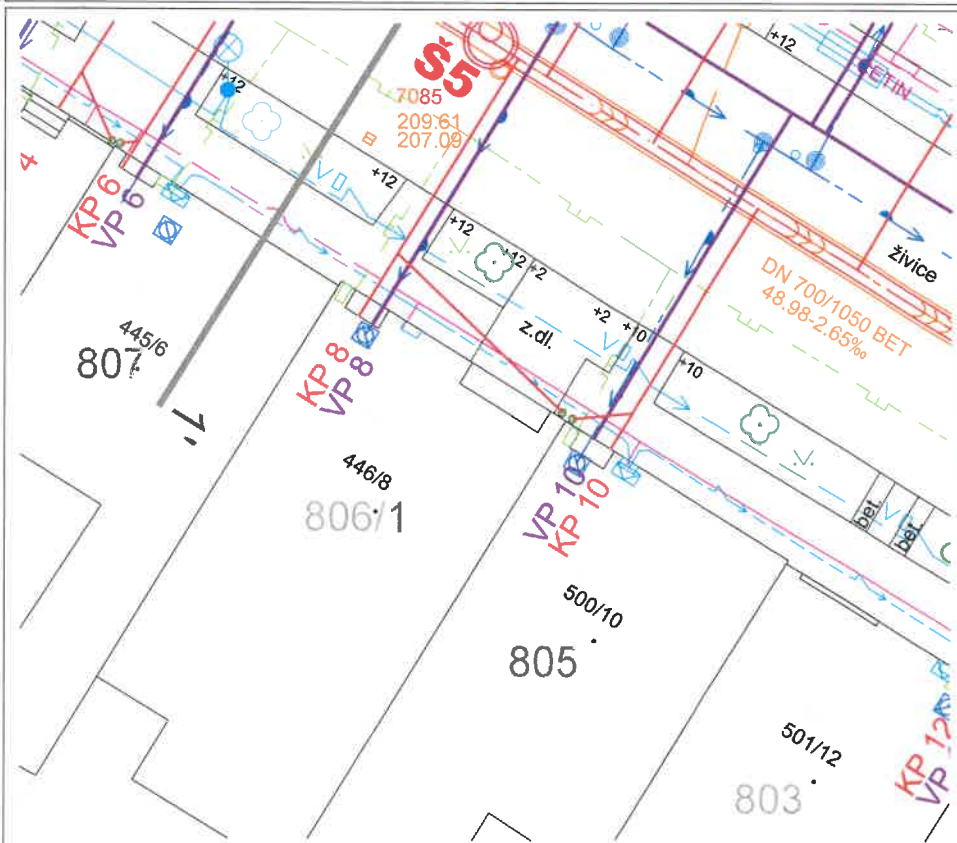

PODÉLNÝ PROFIL

1:100

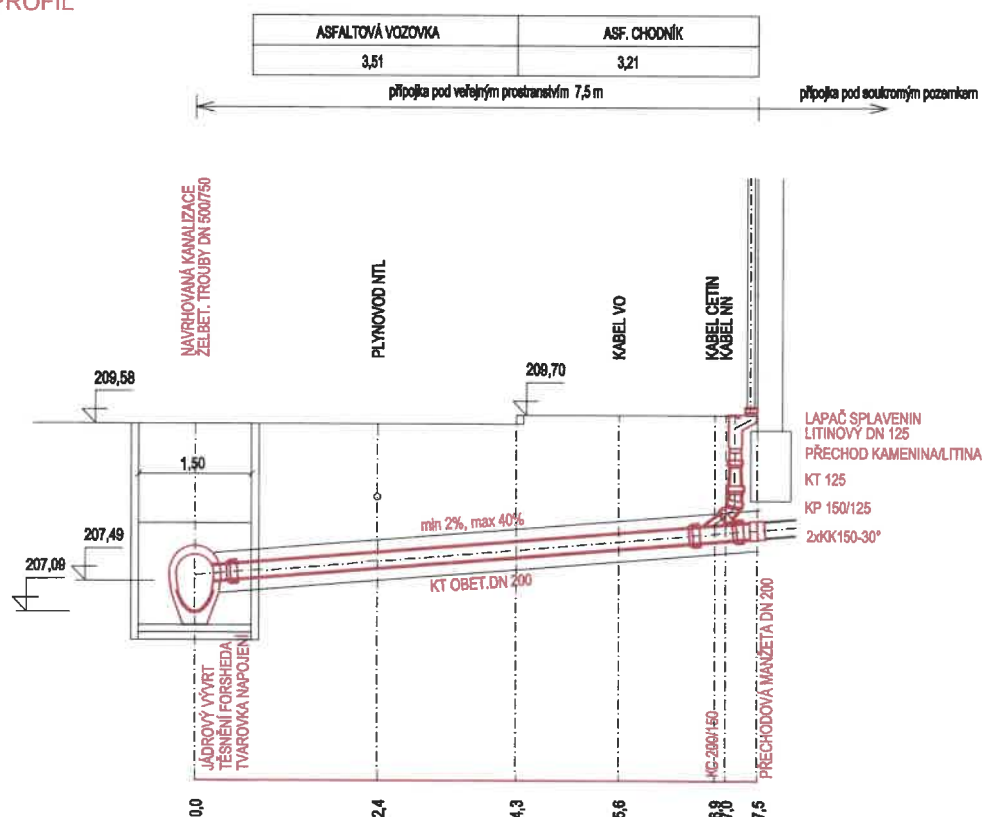

LIST KANALIZAČNÍ PŘÍPOJKY

KP 9

ULICE, ČÍSLO DOMU

Haasova 401/9

MAJITEL NEMOVITOSTI:

Holá Jiřina, Haasova 401/9, 61200 Brno

VÝPIS MATERIÁLU:

VIZ. D.1.2.6 - VÝPIS MATERIÁLU KANALIZAČNÍCH PŘÍPOJEK

POZNÁMKA:

- NAVRŽENÁ PŘÍPOJKA BUDE PROPOJENA SE STÁVAJÍCÍ KANALIZAČNÍ PŘÍPOJKOU
- STÁVAJÍCÍ PODZEMNÍ VEDENÍ JE ZAKRESLENO POUZE INFORMATIVNĚ.
- PŘED ZAHÁJENÍM ZEMNÍCH PRACÍ JE NUTNÉ PŘESNÉ VYTÝČENÍ VŠECH PODZEM. VEDENÍ.

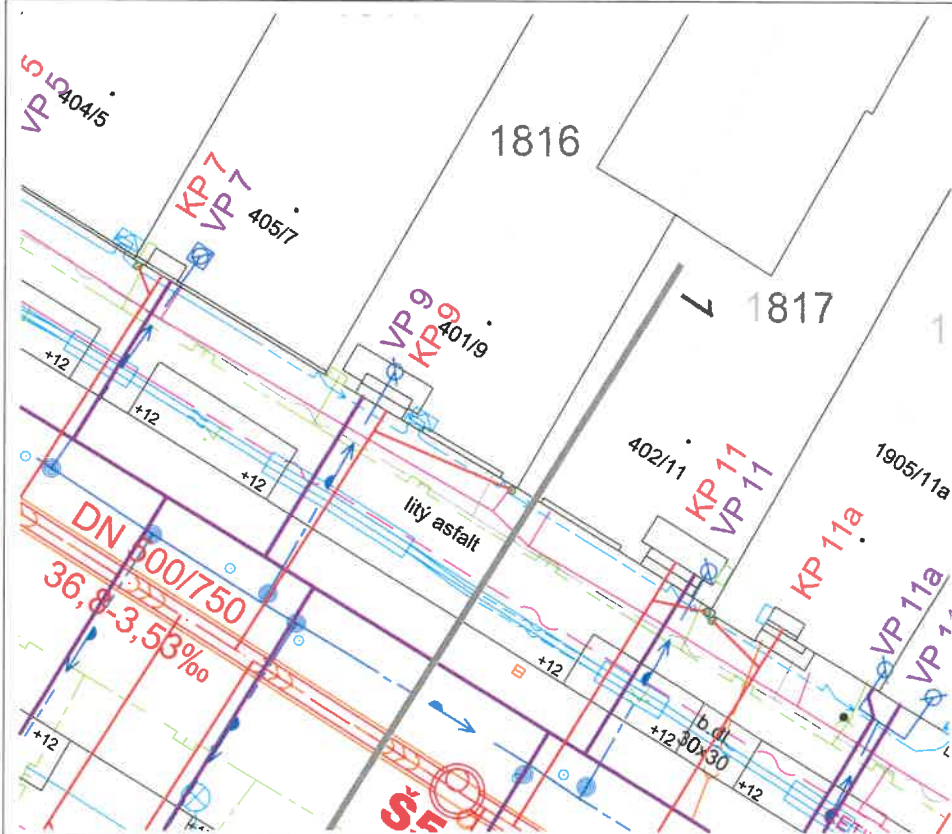

PODÉLNÝ PROFIL

1:100

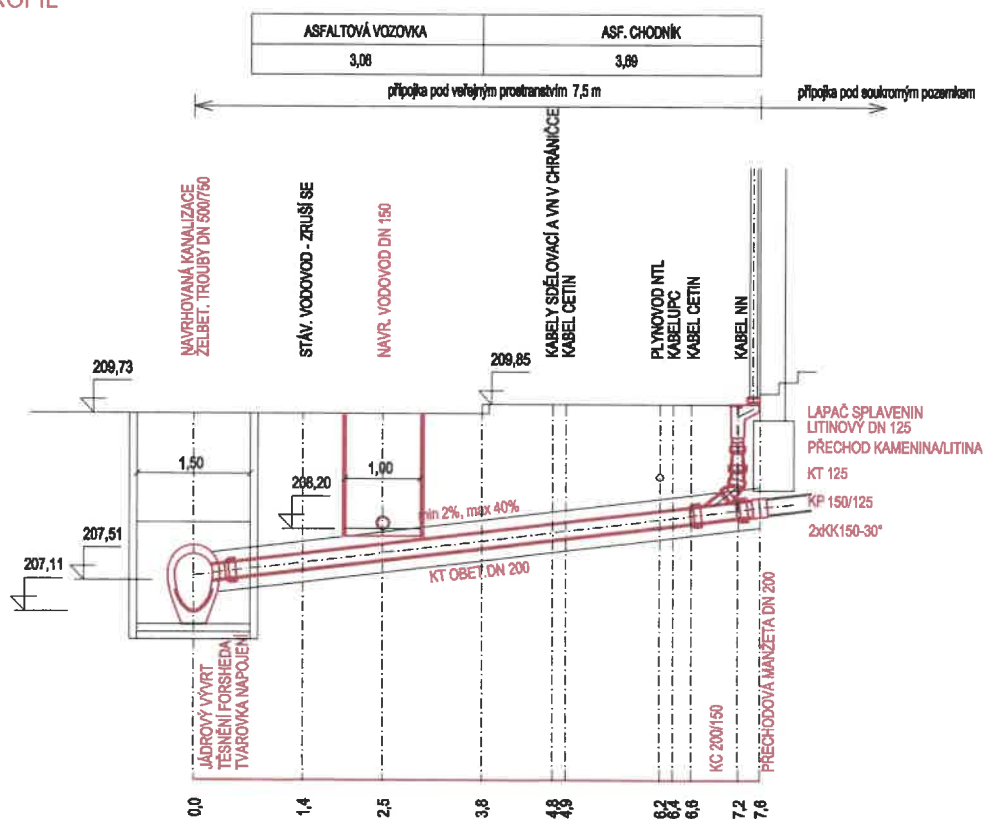

LIST KANALIZAČNÍ PŘÍPOJKY

KP 10

ULICE, ČÍSLO DOMU

Haasova 500/10

MAJITEL NEMOVITOSTI:

Muzikář Pavel, Haasova 500/10, 61600 Brno

VÝPIS MATERIÁLU:

VIZ. D.1.2.6 - VÝPIS MATERIÁLU KANALIZAČNÍCH PŘÍPOJEK

POZNÁMKA:

- NAVRŽENÁ PŘÍPOJKA BUDE PROPOJENA SE STÁVAJÍCÍ KANALIZAČNÍ PŘÍPOJKOU
- STÁVAJÍCÍ PODZEMNÍ VEDENÍ JE ZAKRESLENO POUZE INFORMATIVNĚ.
- PŘED ZAHÁJENÍM ZEMNÍCH PRACÍ JE NUTNÉ PŘESNÉ VYTÝČENÍ VŠECH PODZEM. VEDENÍ.

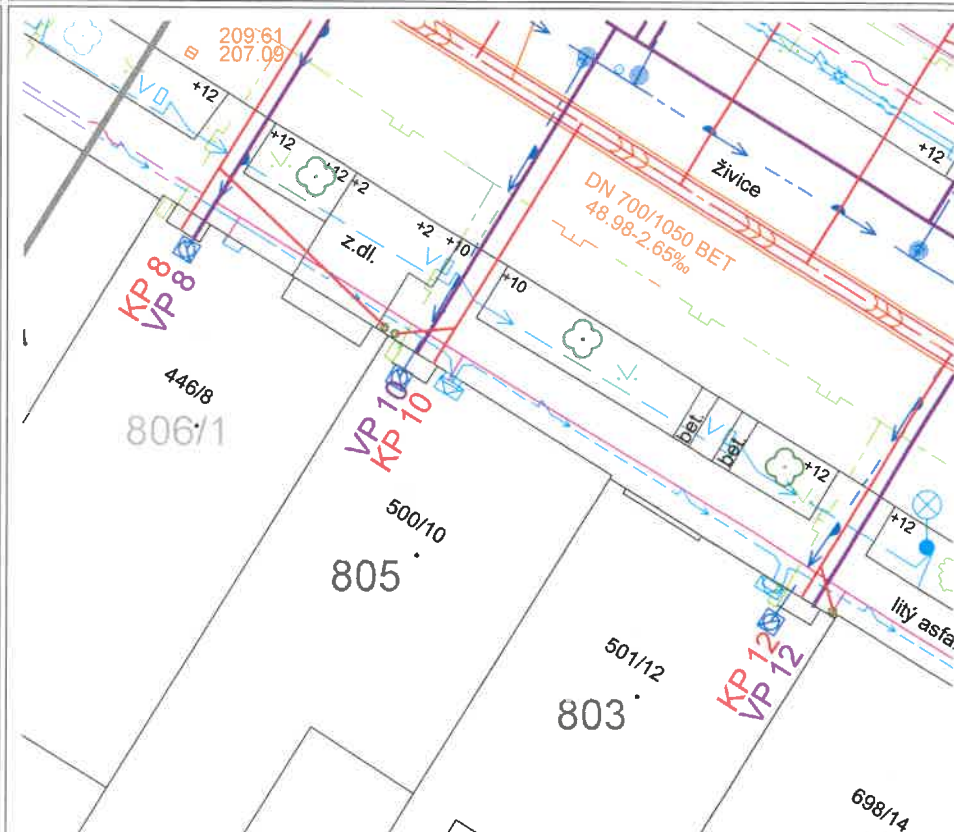

PODÉLNÝ PROFIL

1:100

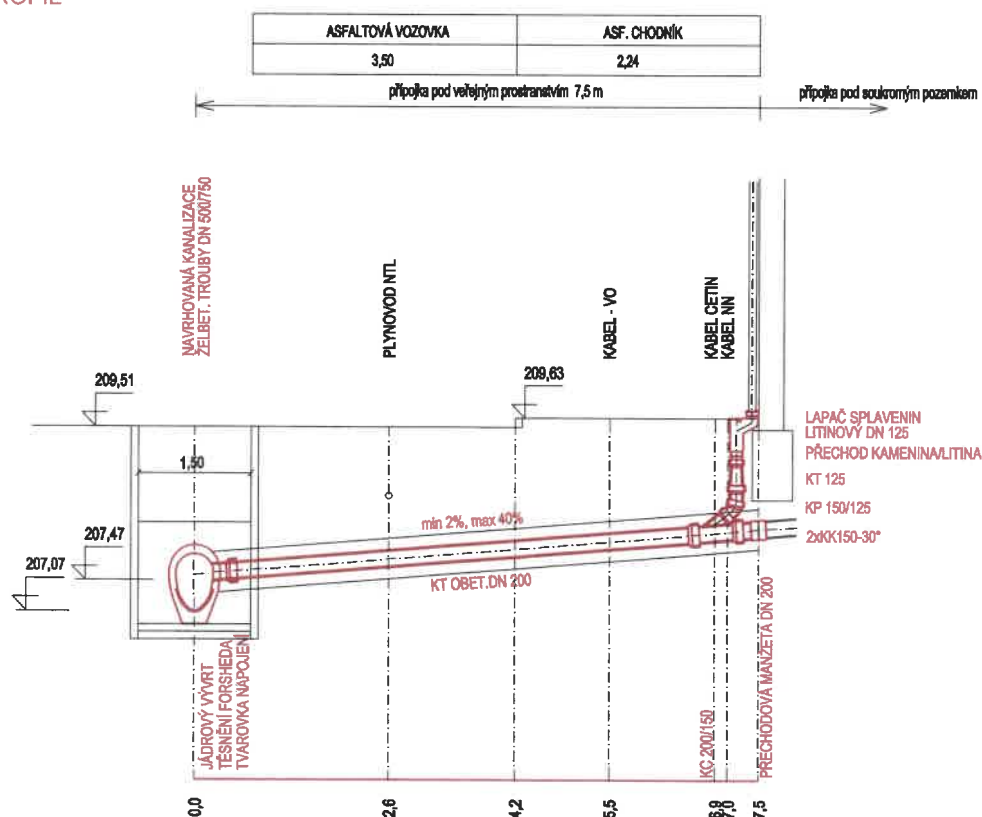

LIST KANALIZAČNÍ PŘÍPOJKY

KP 11a

ULICE, ČÍSLO DOMU

Haasova 1905/11a

MAJITEL NEMOVITOSTI:

SJM Macek Aleš Ing., a Macková Dana, Haasova 1905/11, 61200 Bmo

VÝPIS MATERIÁLU:

VIZ. D.1.2.6 - VÝPIS MATERIÁLU KANALIZAČNÍCH PŘÍPOJEK

POZNÁMKA:

- NAVRŽENÁ PŘÍPOJKA BUDE PROPOJENA SE STÁVAJÍCÍ KANALIZAČNÍ PŘÍPOJKOU
- STÁVAJÍCÍ PODZEMNÍ VEDENÍ JE ZAKRESLENO POUZE INFORMATIVNĚ.
- PŘED ZAHÁJENÍM ZEMNÍCH PRACÍ JE NUTNÉ PŘESNĚ VYTÝČENÍ VŠECH PODZEM. VEDENÍ.

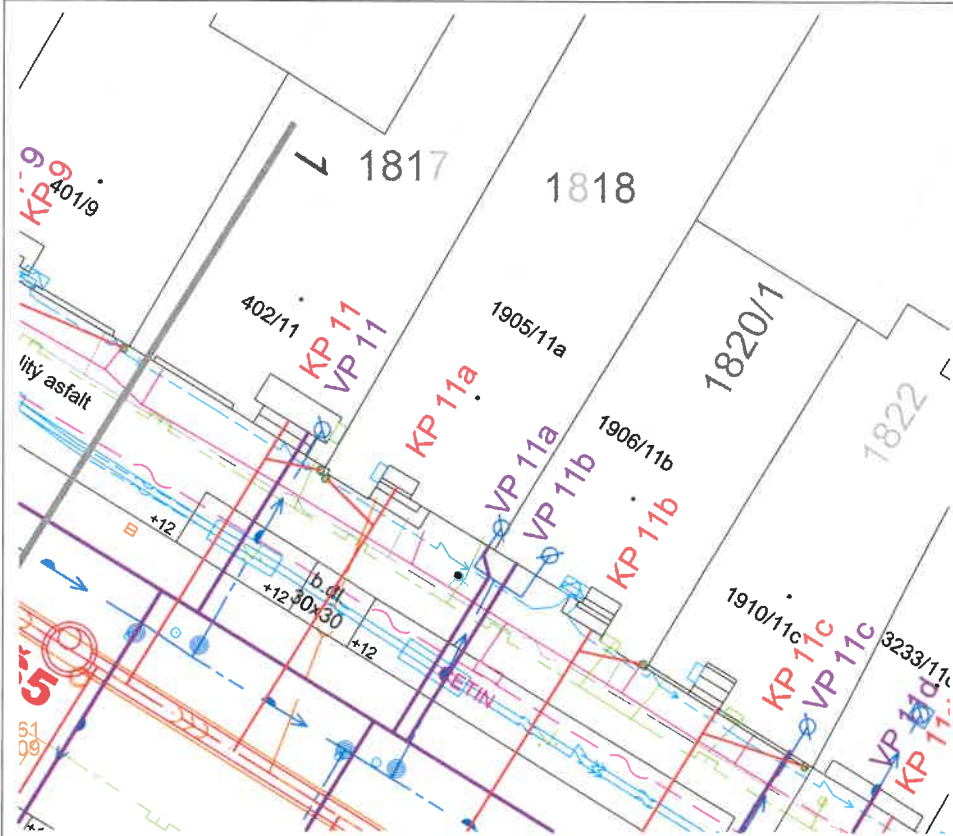

PODÉLNÝ PROFIL

1:100

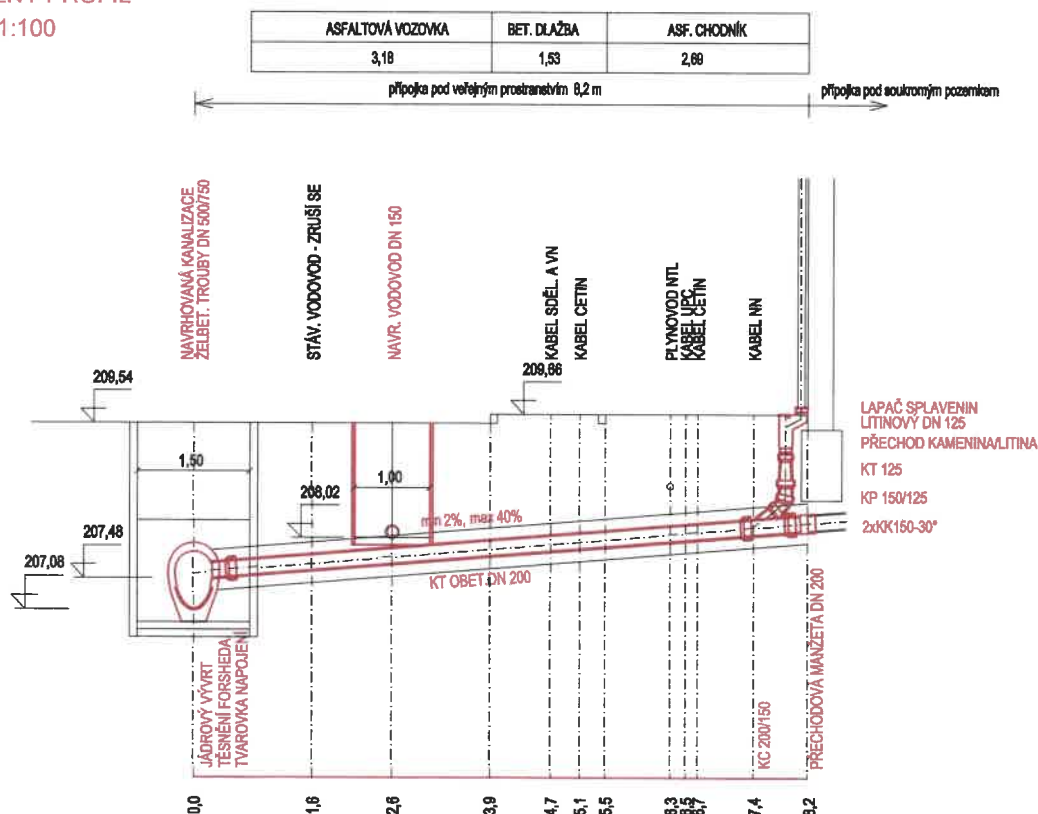

LIST KANALIZAČNÍ PŘÍPOJKY

KP 11b

ULICE, ČÍSLO DOMU

Haasova 1906/11b

MAJITEL NEMOVITOSTI:

SJM Peterka Zdeněk Mgr. a Peterková Miriam, Haasova 1906/11b, 61200 Brno

VÝPIS MATERIÁLU:

VIZ. D.1.2.6 - VÝPIS MATERIÁLU KANALIZAČNÍCH PŘÍPOJEK

POZNÁMKA:

- NAVRŽENÁ PŘÍPOJKA BUDE PROPOJENA SE STÁVAJÍCÍ KANALIZAČNÍ PŘÍPOJKOU
- STÁVAJÍCÍ PODZEMNÍ VEDENÍ JE ZAKRESLENO POUZE INFORMATIVNĚ.
- PŘED ZAHÁJENÍM ZEMNÍCH PRACÍ JE NUTNÉ PŘESNÉ VYTÝČENÍ VŠECH PODZEM. VEDENÍ.

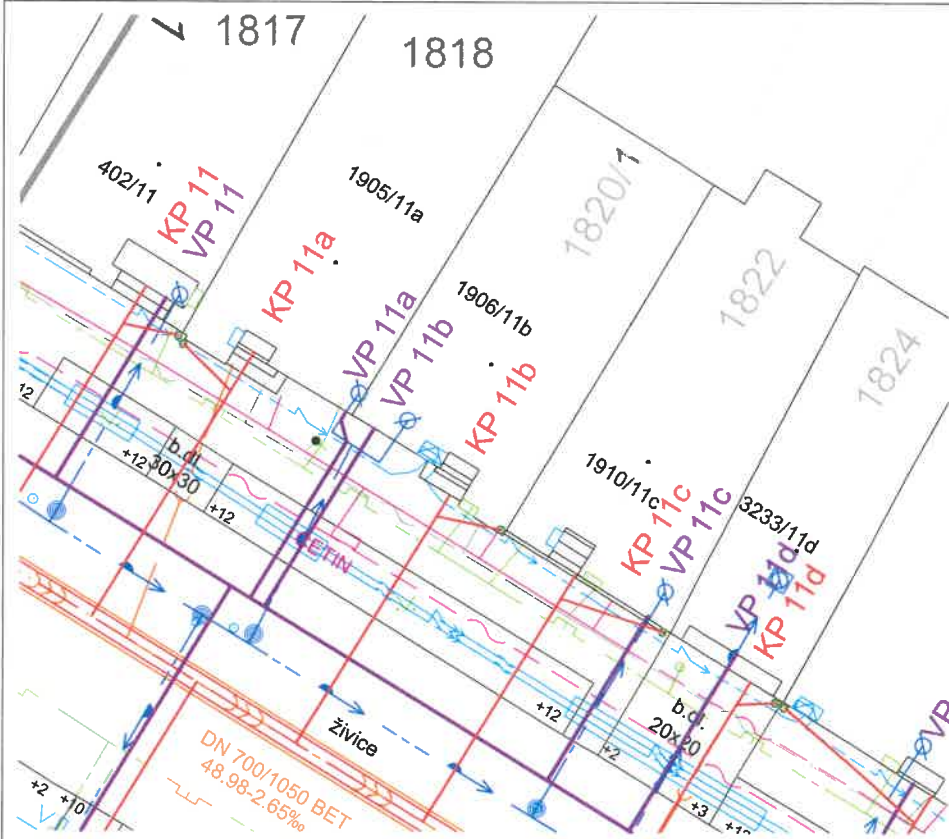

PODÉLNÝ PROFIL

1:100

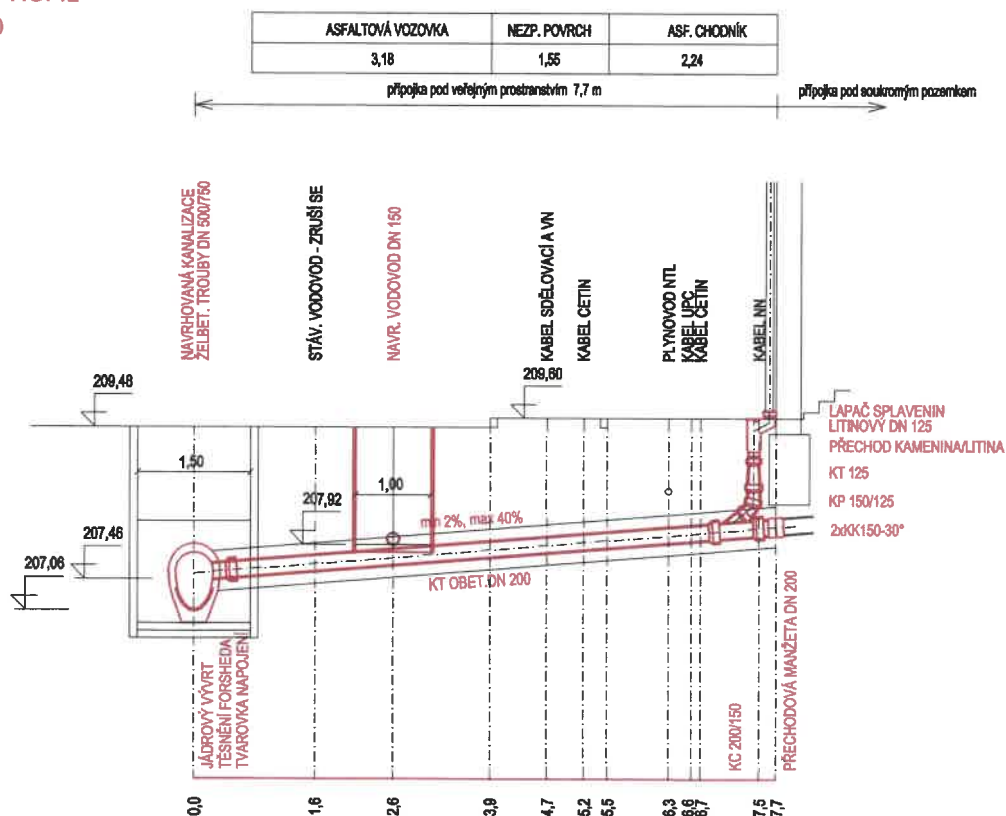

LIST KANALIZAČNÍ PŘÍPOJKY

KP 11c

ULICE, ČÍSLO DOMU

Haasova 1910/11c

MAJITEL NEMOVITOSTI:

Daňhel Tomáš, Haasova 1910/11c, 61200 Bmo

VÝPIS MATERIÁLU:

VIZ. D.1.2.6 - VÝPIS MATERIÁLU KANALIZAČNÍCH PŘÍPOJEK

POZNÁMKA:

- NAVRŽENÁ PŘÍPOJKA BUDE PROPOJENA SE STÁVAJÍCÍ KANALIZAČNÍ PŘÍPOJKOU
- STÁVAJÍCÍ PODZEMNÍ VEDENÍ JE ZAKRESLENO POUZE INFORMATIVNĚ.
- PŘED ZAHÁJENÍM ZEMNÍCH PRACÍ JE NUTNÉ PŘESNÉ VYTÝČENÍ VŠECH PODZEM. VEDENÍ.

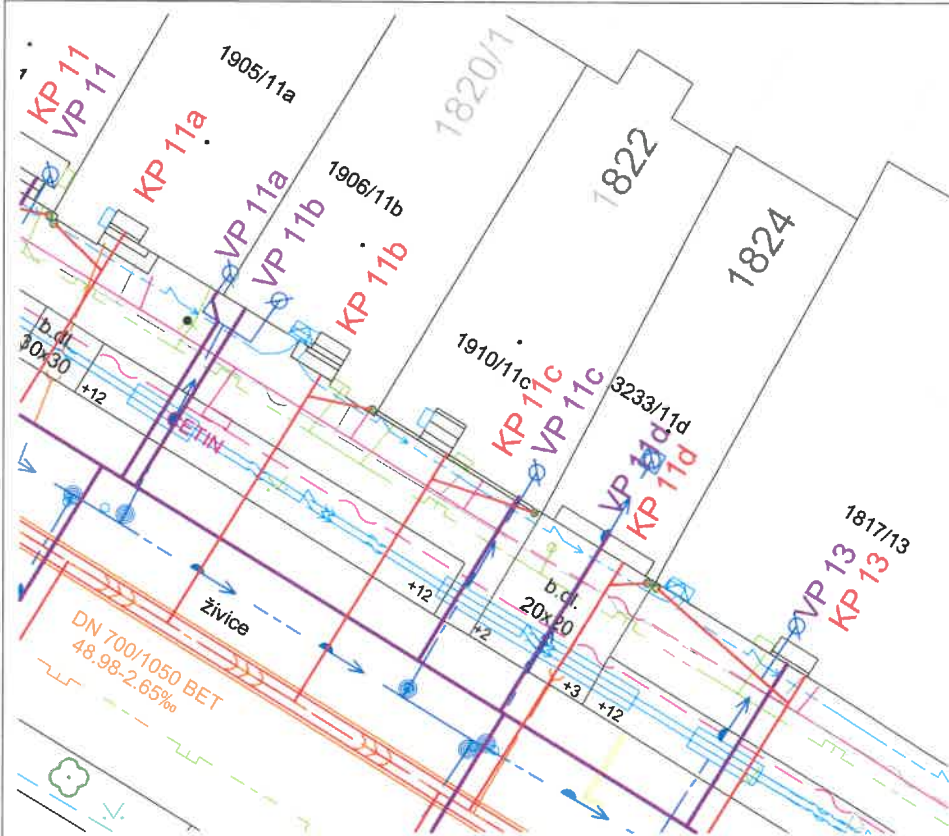

PODÉLNÝ PROFIL

1:100

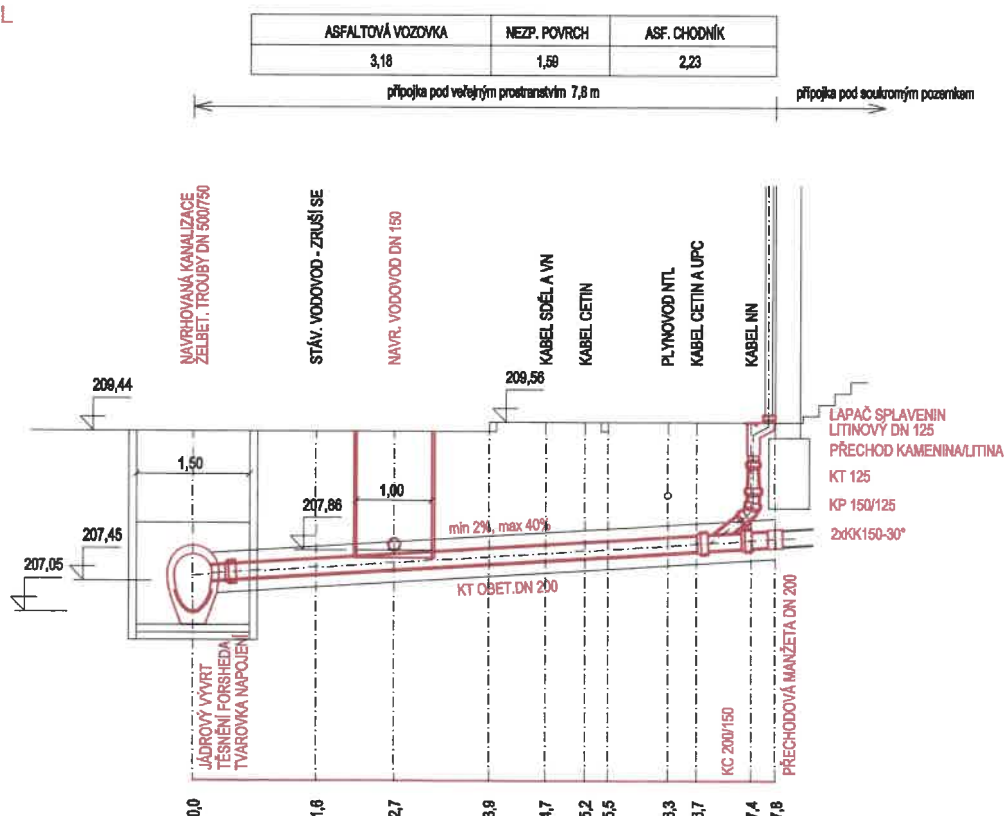

LIST KANALIZAČNÍ PŘÍPOJKY

KP 11d

ULICE, ČÍSLO DOMU

Haasova 3233/11d

MAJITEL NEMOVITOSTI:

Pelikán Martin, Jundrovská 1303/43, 62400 Brno

VÝPIS MATERIÁLU:

VIZ. D.1.2.6 - VÝPIS MATERIÁLU KANALIZAČNÍCH PŘÍPOJEK

POZNÁMKA:

- NAVRŽENÁ PŘÍPOJKA BUDE PROPOJENA SE STÁVAJÍCÍ KANALIZAČNÍ PŘÍPOJKOU
- STÁVAJÍCÍ PODZEMNÍ VEDENÍ JE ZAKRESLENO POUZE INFORMATIVNĚ.
- PŘED ZAHÁJENÍM ZEMNÍCH PRACÍ JE NUTNÉ PŘESNÉ VYTÝČENÍ VŠECH PODZEM. VEDENÍ.

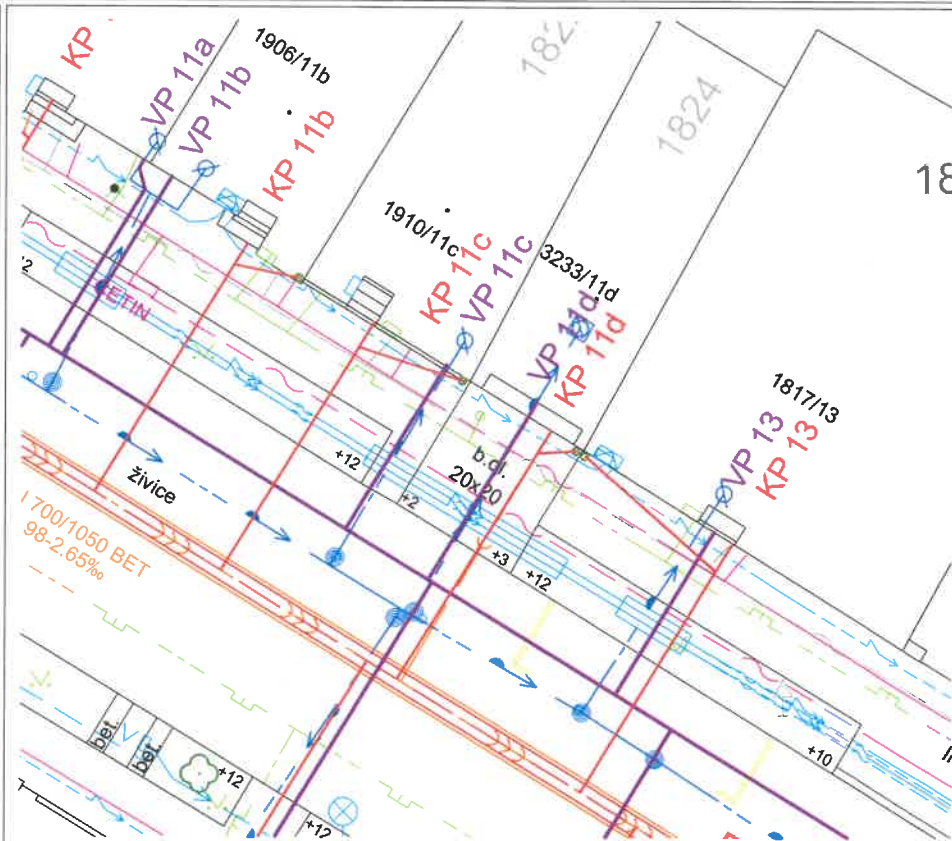

PODÉLNÝ PROFIL

1:100

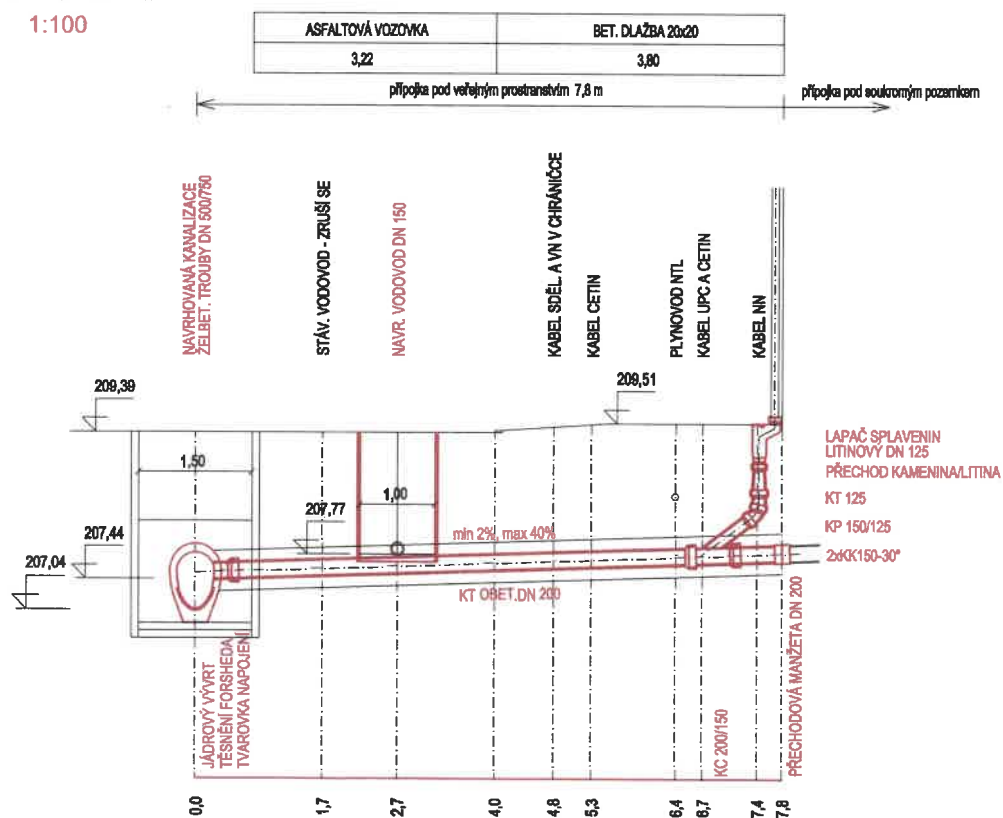

LIST KANALIZAČNÍ PŘÍPOJKY

KP 12

ULICE, ČÍSLO DOMU

Haasova 501/12

MAJITEL NEMOVITOSTI:

Hamerník Zdeněk, Haasova 501/12, 61600 Brno

VÝPIS MATERIÁLU:

VIZ. D.1.2.6 - VÝPIS MATERIÁLU KANALIZAČNÍCH PŘÍPOJEK

POZNÁMKA:

- NAVRŽENÁ PŘÍPOJKA BUDE PROPOJENA SE STÁVAJÍCÍ KANALIZAČNÍ PŘÍPOJKOU
- STÁVAJÍCÍ PODZEMNÍ VEDENÍ JE ZAKRESLENO POUZE INFORMATIVNĚ.
- PŘED ZAHÁJENÍM ZEMNÍCH PRACÍ JE NUTNÉ PŘESNÉ VYTÝČENÍ VŠECH PODZEM. VEDENÍ.

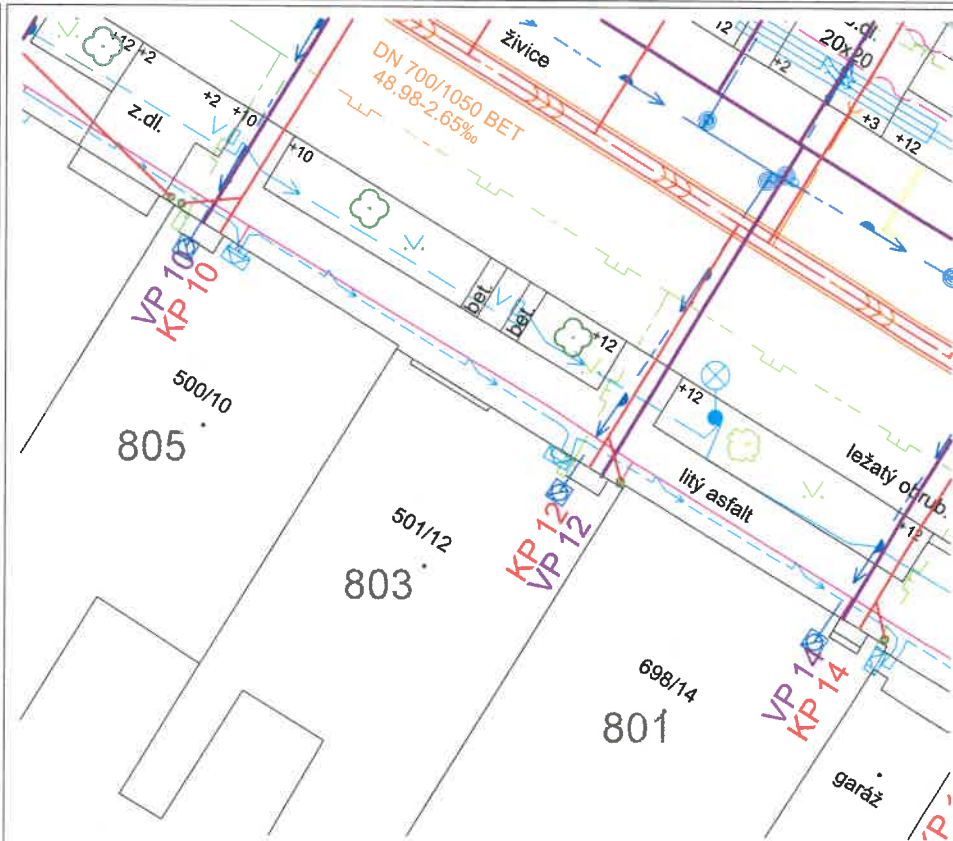

PODÉLNÝ PROFIL

1:100

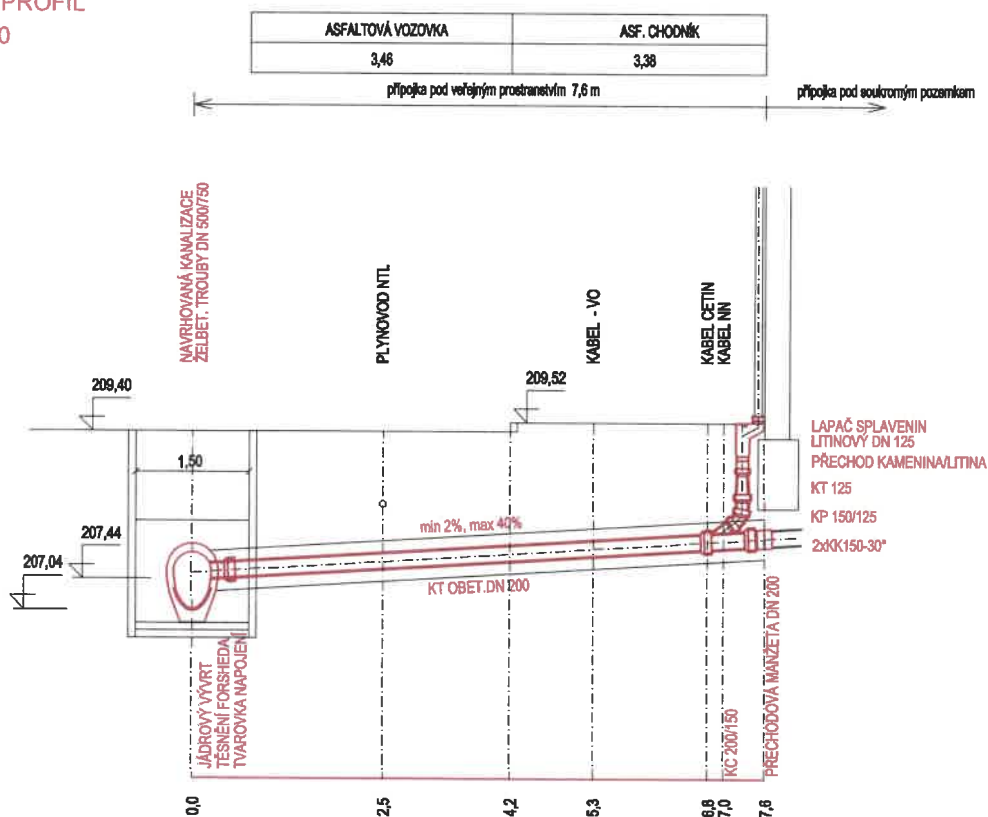

KP 13

Haasova 1817/13

Bernášek Jan Mgr., Fibichova 216/17, 67904 Adamov

VIZ. D.1.2.6 - VÝPIS MATERIÁLU KANALIZAČNÍCH PŘÍPOJEK

- NAVRŽENÁ PŘÍPOJKA BUDE PROPOJENA SE STÁVAJÍCÍ KANALIZAČNÍ PŘÍPOJKOU
- STÁVAJÍCÍ PODZEMNÍ VEDENÍ JE ZAKRESLENO POUZE INFORMATIVNĚ.
- PŘED ZAHÁJENÍM ZEMNÍCH PRACÍ JE NUTNÉ PŘESNÉ VYTÝČENÍ VŠECH PODZEM. VEDENÍ.

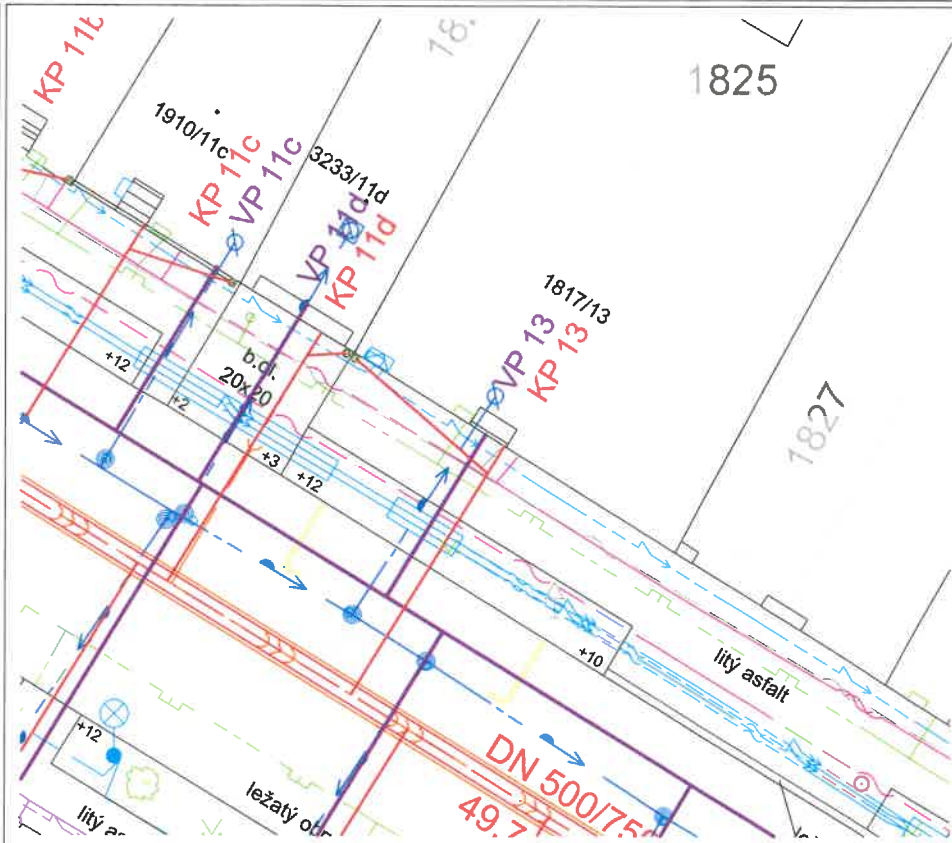

1:100

ASFALTOVÁ VOZOVKA	NEZP. POVRCH	ASF. CHODNÍK
3,23	1,50	2,29

přípojka pod veřejným prostranstvím 7,8 m

přípočka pod soukromým pozemkem

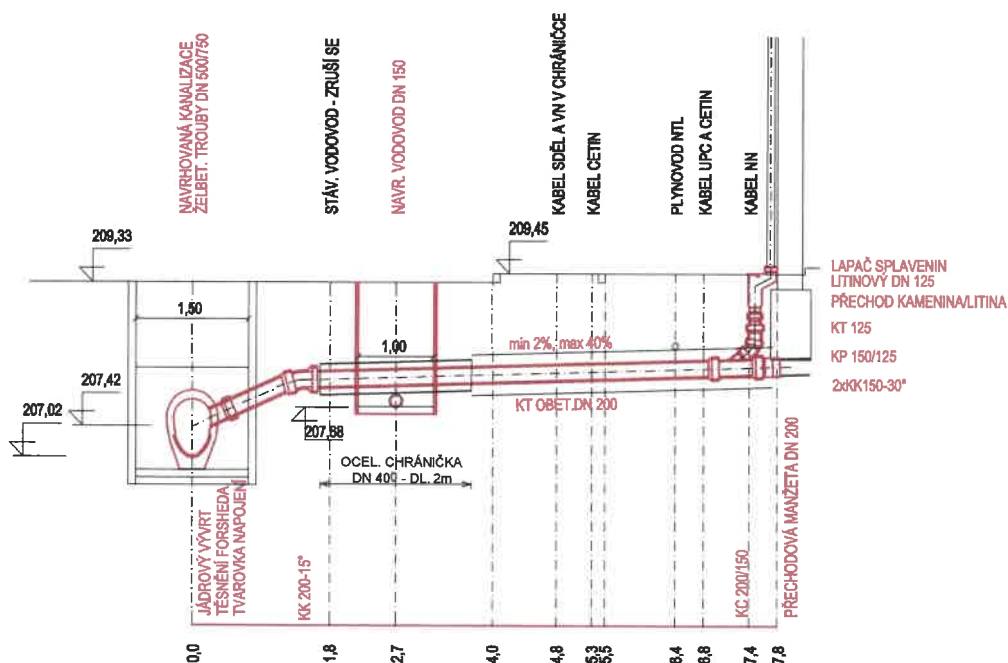

LIST KANALIZAČNÍ PŘÍPOJKY

KP 14

ULICE, ČÍSLO DOMU

Haasova 698/14

MAJITEL NEMOVITOSTI:

1/4 Čech Martin Ing., Haasova 698/14, 61600 Brno
3/4 Čechová Lenka, Haasova 698/14, 61600 Brno

VÝPIS MATERIÁLU:

VIZ. D.1.2.6 - VÝPIS MATERIÁLU KANALIZAČNÍCH PŘÍPOJEK

POZNÁMKA:

- NAVRŽENÁ PŘÍPOJKA BUDE PROPOJENA SE STÁVAJÍCÍ KANALIZAČNÍ PŘÍPOJKOU
- STÁVAJÍCÍ PODZEMNÍ VEDENÍ JE ZAKRESLENO POUZE INFORMATIVNĚ.
- PŘED ZAHÁJENÍM ZEMNÍCH PRACÍ JE NUTNÉ PŘESNÉ VYTÝČENÍ VŠECH PODZEM. VEDENÍ.

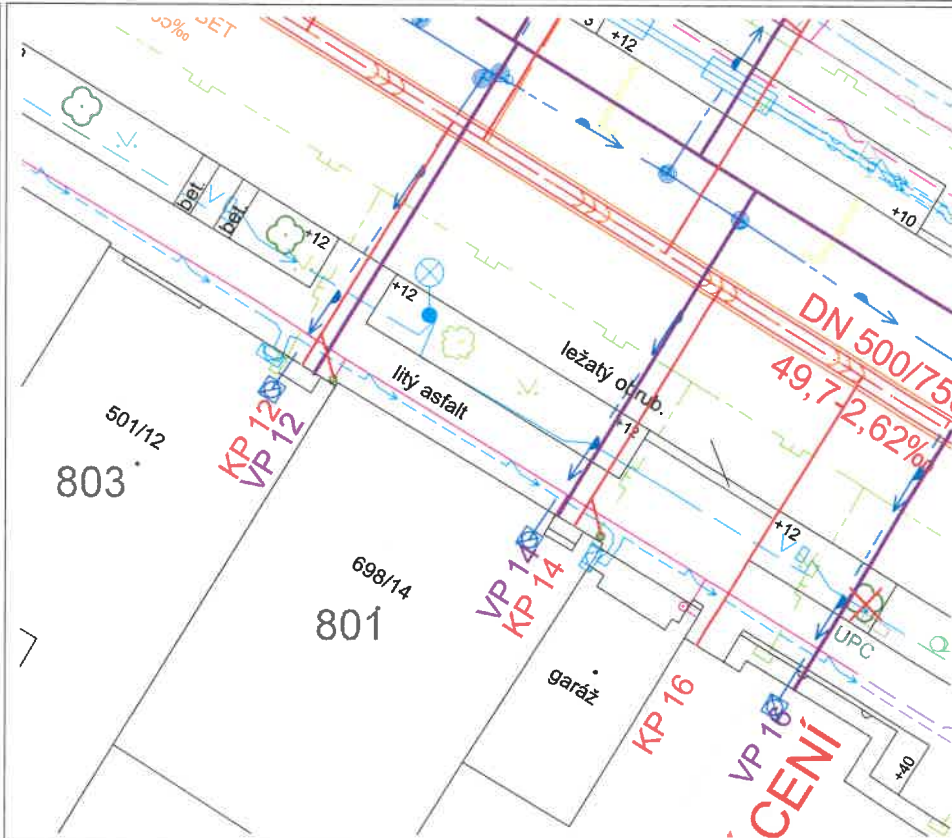

PODÉLNÝ PROFIL

1:100

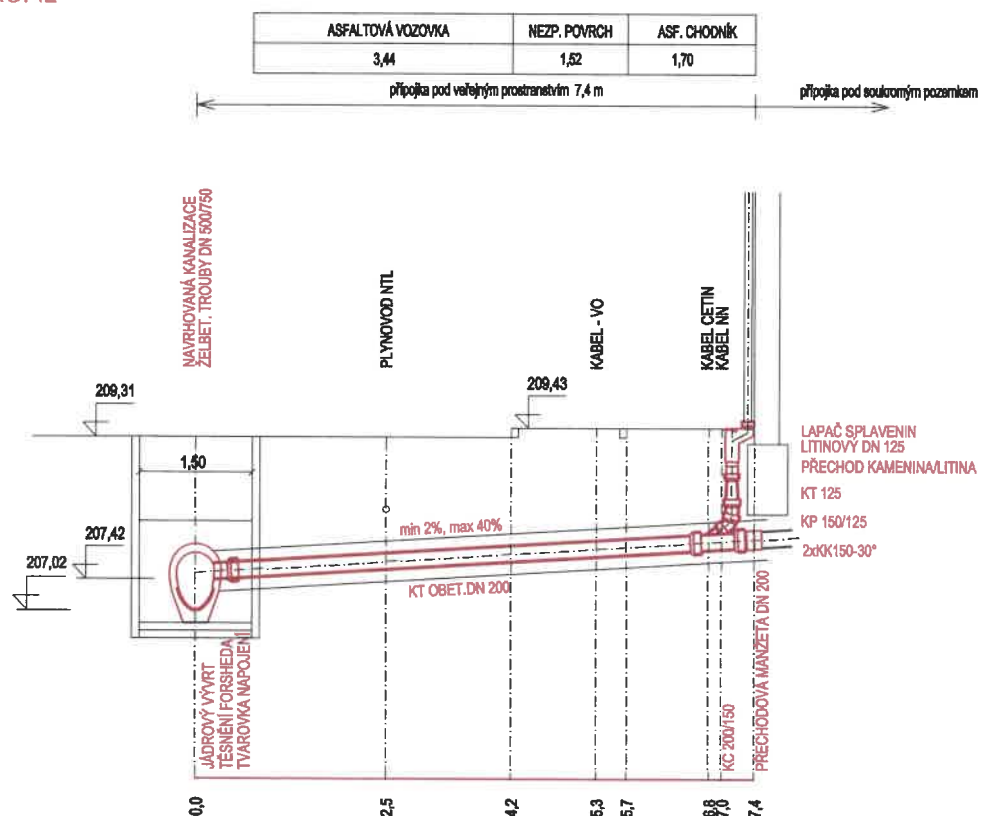

KP 15a

Haasova 3125/15a

SJM Ščurkevič Petr Ing. a Ščurkevičová Drahomíra Ing., Haasova 3125/15a, 61600 Brno

VIZ. D.1.2.6 - VÝPIS MATERIÁLU KANALIZAČNÍCH PŘÍPOJEK

- NAVRŽENÁ PŘÍPOJKA BUDE PROPOJENA SE STÁVAJÍCÍ KANALIZAČNÍ PŘÍPOJKOU
- STÁVAJÍCÍ PODZEMNÍ VEDENÍ JE ZAKRESLENO POUZE INFORMATIVNĚ.
- PŘED ZAHÁJENÍM ZEMNÍCH PRACÍ JE NUTNÉ PŘESNÉ VYTÝČENÍ VŠECH PODZEM. VEDENÍ.

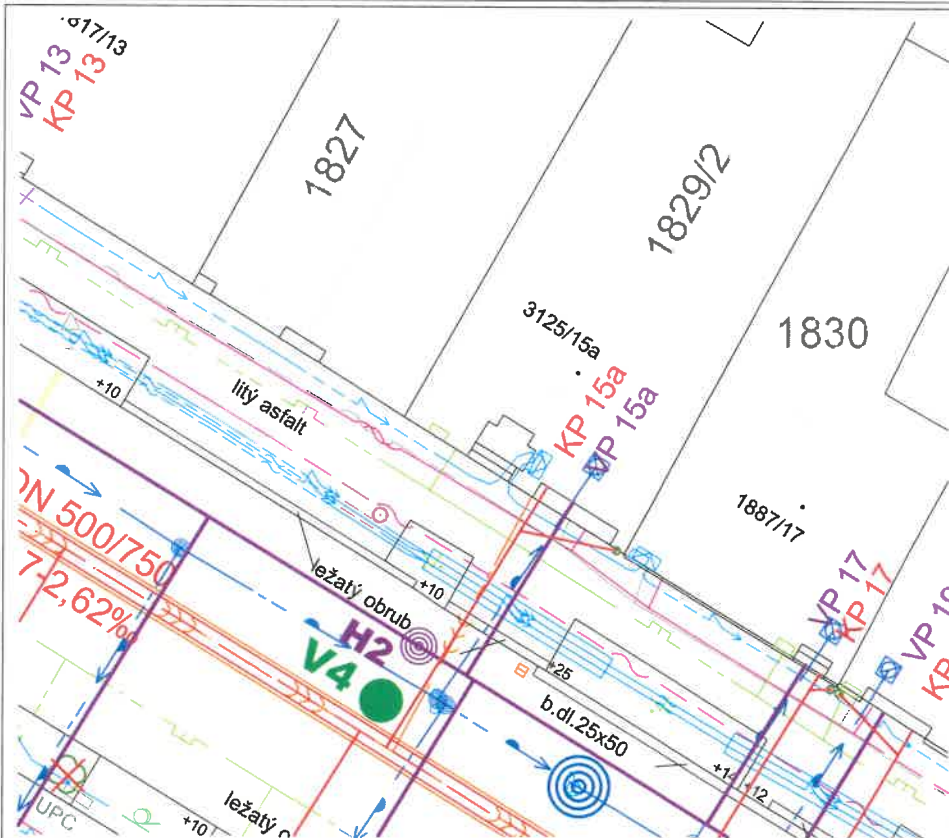

1:100

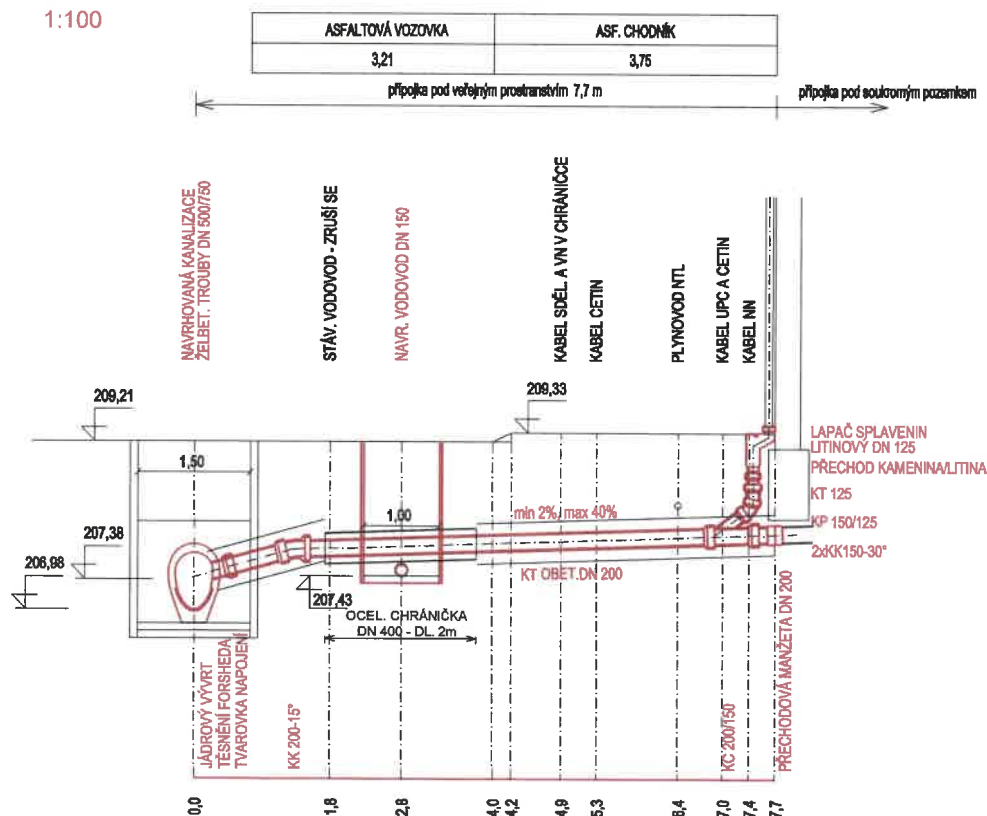

LIST KANALIZAČNÍ PŘÍPOJKY

KP 16

ULICE, ČÍSLO DOMU	Haasova 818/16
MAJITEL NEMOVITOSTI:	Badinová Blanka, Haasova 818/16, 61600 Bmo
VÝPIS MATERIÁLU:	VIZ. D.1.2.6 - VÝPIS MATERIÁLU KANALIZAČNÍCH PŘÍPOJEK

POZNÁMKA:

- NAVRŽENÁ PŘÍPOJKA BUDE PROPOJENA SE STÁVAJÍCÍ KANALIZAČNÍ PŘÍPOJKOU
- STÁVAJÍCÍ PODZEMNÍ VEDENÍ JE ZAKRESLENO POUZE INFORMATIVNĚ.
- PŘED ZAHÁJENÍM ZEMNÍCH PRACÍ JE NUTNÉ PŘESNÉ VYTÝČENÍ VŠECH PODZEM. VEDENÍ.



PODÉLNÝ PROFIL

1:100

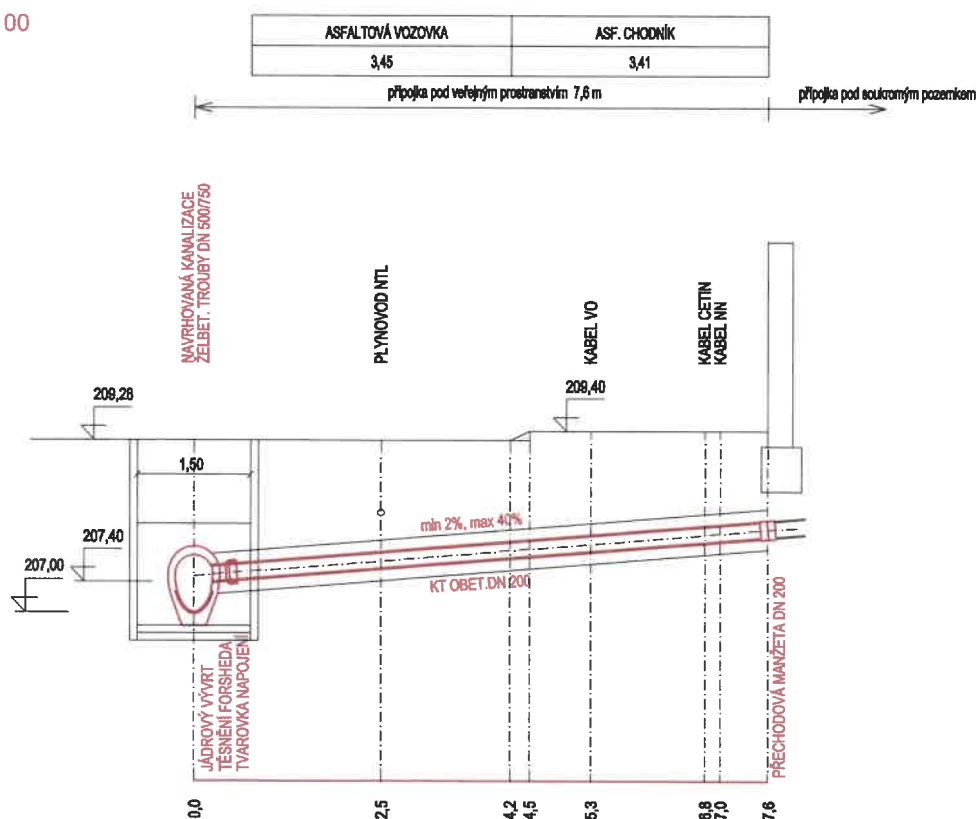

KP 17

Haasova 1887/17

Šilhanová Ladislava Mgr., Haasova 1887/17, 61600 Brno

VIZ. D.1.2.6 - VÝPIS MATERIÁLU KANALIZAČNÍCH PŘÍPOJEK

- NAVRŽENÁ PŘÍPOJKA BUDE PROPOJENA SE STÁVAJÍCÍ KANALIZAČNÍ PŘÍPOJKOU
- STÁVAJÍCÍ PODZEMNÍ VEDENÍ JE ZAKRESLENO POUZE INFORMATIVNĚ.
- PŘED ZAHÁJENÍM ZEMNÍCH PRACÍ JE NUTNÉ PŘESNÉ VYTÝČENÍ VŠECH PODZEM. VEDENÍ.

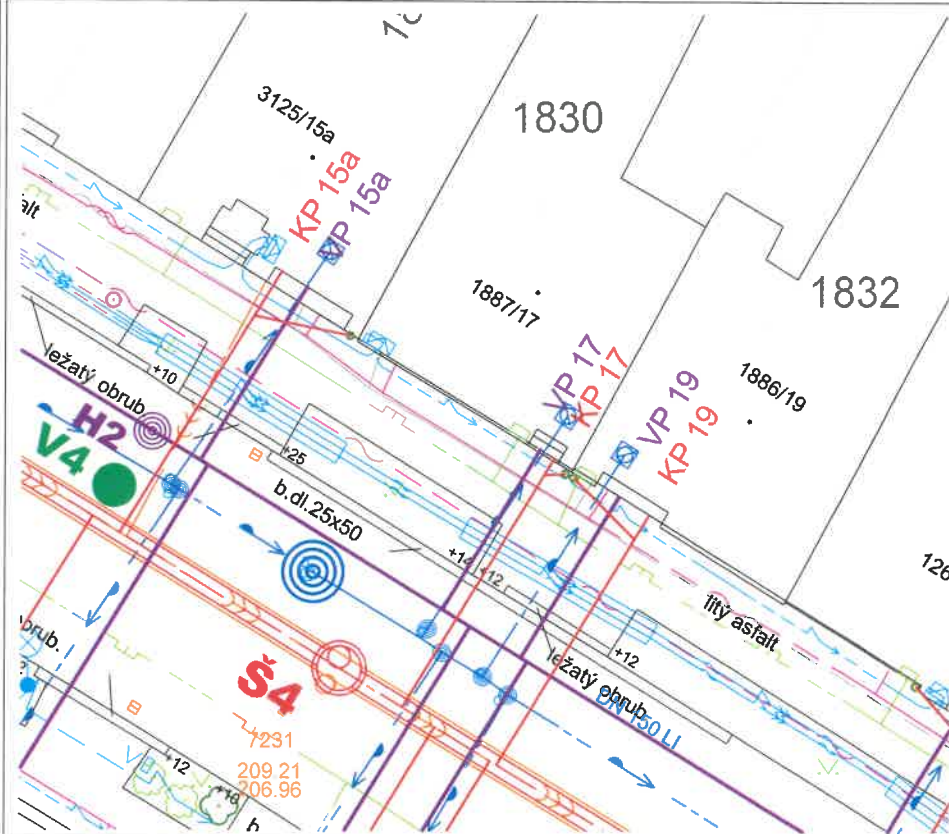

1:100

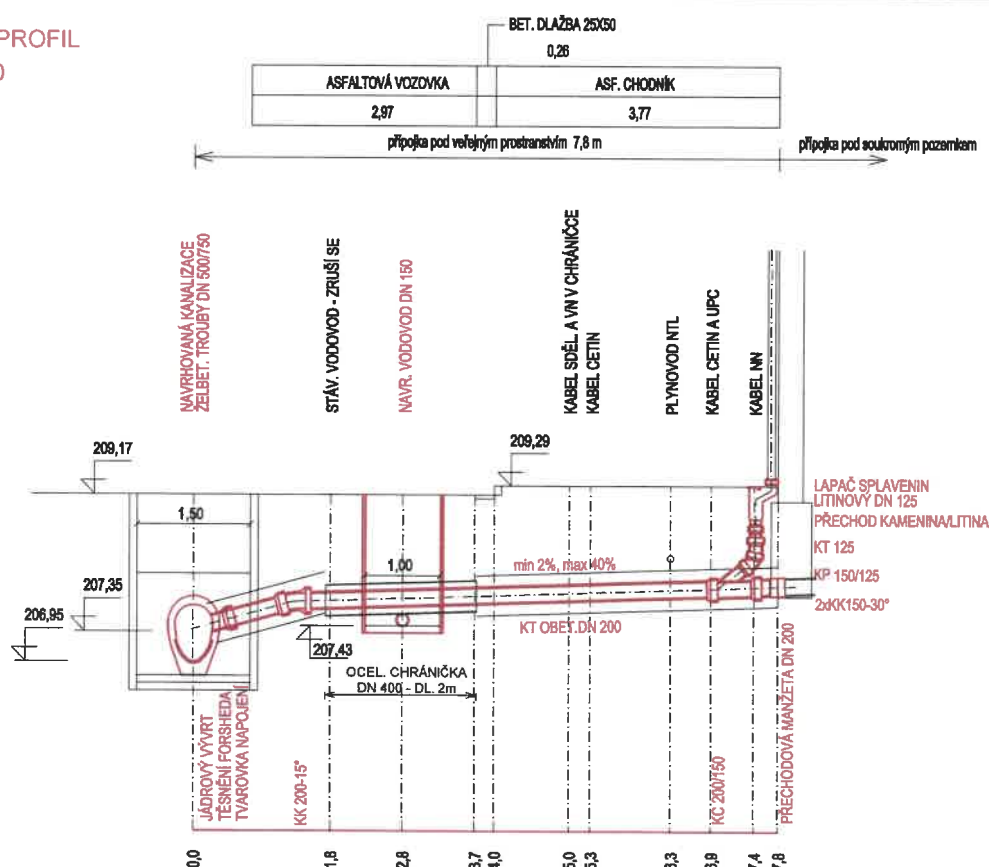

LIST KANALIZAČNÍ PŘÍPOJKY

KP 18

ULICE, ČÍSLO DOMU

Haasova 571/18

MAJITEL NEMOVITOSTI:

SJM Skalický Ivo Ing. a Skalická Ivana Ing., Haasova 571/18, 61600 Bmo

VÝPIS MATERIÁLU:

VIZ. D.1.2.6 - VÝPIS MATERIÁLU KANALIZAČNÍCH PŘÍPOJEK

POZNÁMKA:

- NAVRŽENÁ PŘÍPOJKA BUDE PROPOJENA SE STÁVAJÍCÍ KANALIZAČNÍ PŘÍPOJKOU
- STÁVAJÍCÍ PODZEMNÍ VEDENÍ JE ZAKRESLENO POUZE INFORMATIVNĚ.
- PŘED ZAHÁJENÍM ZEMNÍCH PRACÍ JE NUTNÉ PŘESNÉ VYTÝČENÍ VŠECH PODZEM. VEDENÍ.

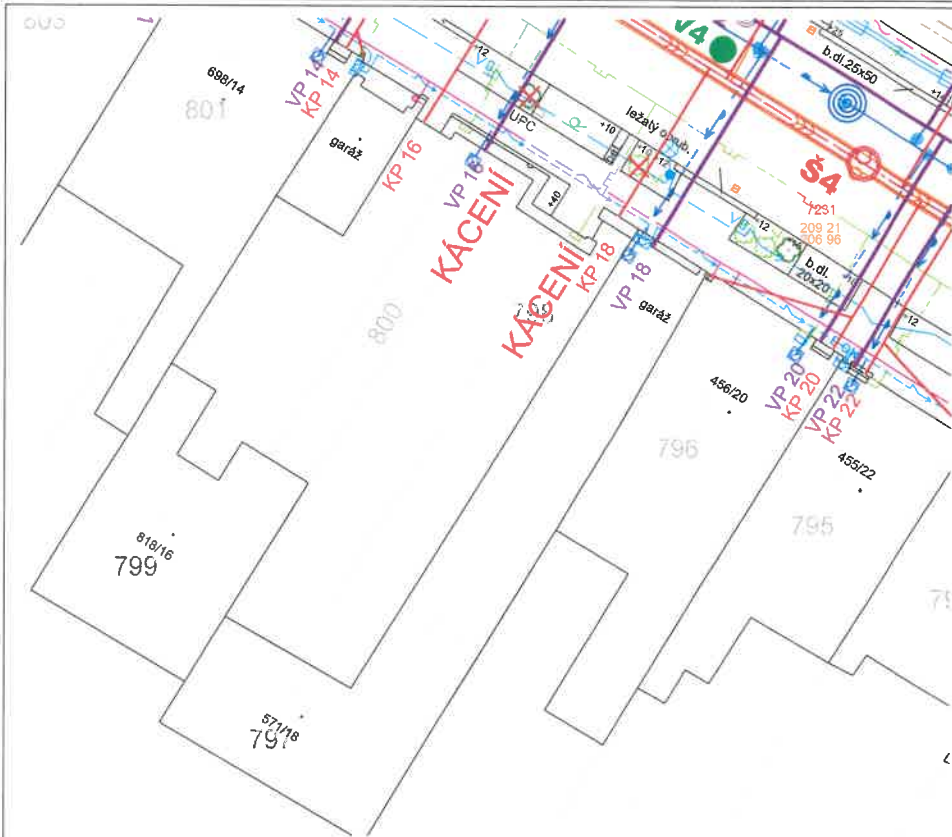

PODÉLNÝ PROFIL

1:100

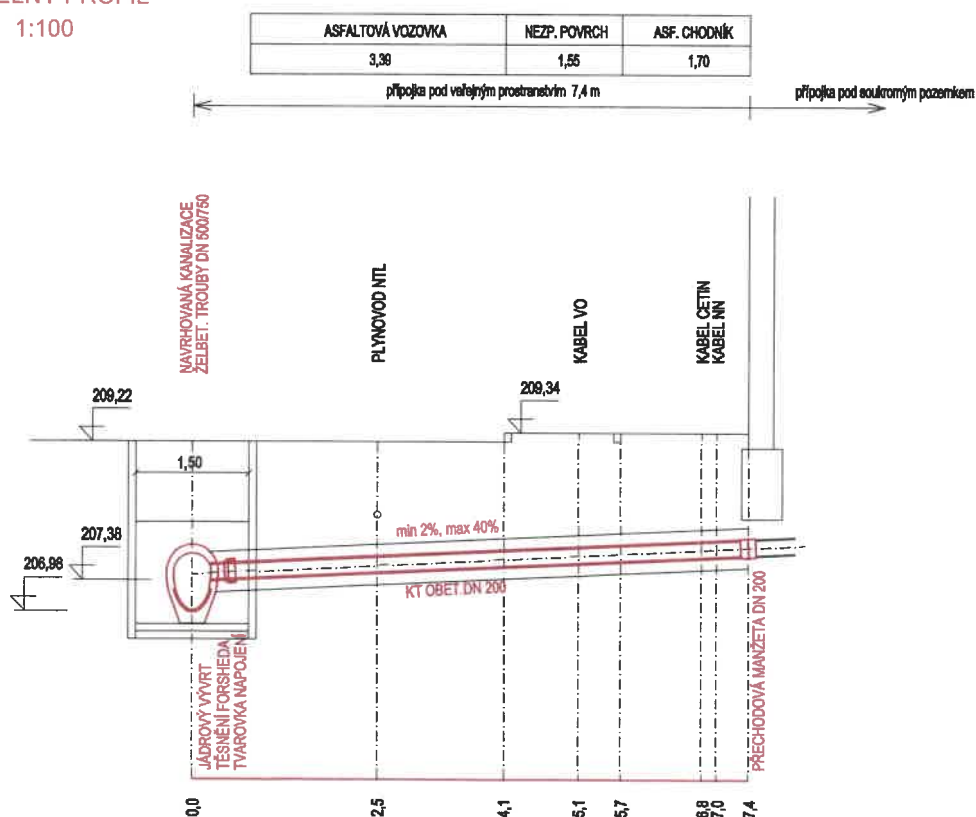

KP 19

Technical drawing of a road layout showing various road markings, signs, and dimensions. The drawing includes a road with a "ležatý obrub." (curb) and a "lítný asfalt" (asphalt) surface. Dimensions are given in meters (m). Road signs include "H2", "V4", "Š4", "KP 15a", "VP 15a", "VP 17", "KP 17", "VP 19", "KP 19", and "126". A small inset map shows the location of the road within a larger area.

[illegible]

LIST KANALIZAČNÍ PŘÍPOJKY

KP 20

ULICE, ČÍSLO DOMU

Haasova 456/20

MAJITEL NEMOVITOSTI:

Kučerová Eva, Šumavská 2279/36, 60200 Břmo

VÝPIS MATERIÁLU:

VIZ. D.1.2.6 - VÝPIS MATERIÁLU KANALIZAČNÍCH PŘÍPOJEK

POZNÁMKA:

- NAVRŽENÁ PŘÍPOJKA BUDE PROPOJENA SE STÁVAJÍCÍ KANALIZAČNÍ PŘÍPOJKOU
- STÁVAJÍCÍ PODZEMNÍ VEDENÍ JE ZAKRESLENO POUZE INFORMATIVNĚ.
- PŘED ZAHÁJENÍM ZEMNÍCH PRACÍ JE NUTNÉ PŘESNÉ VYTÝČENÍ VŠECH PODZEM. VEDENÍ.

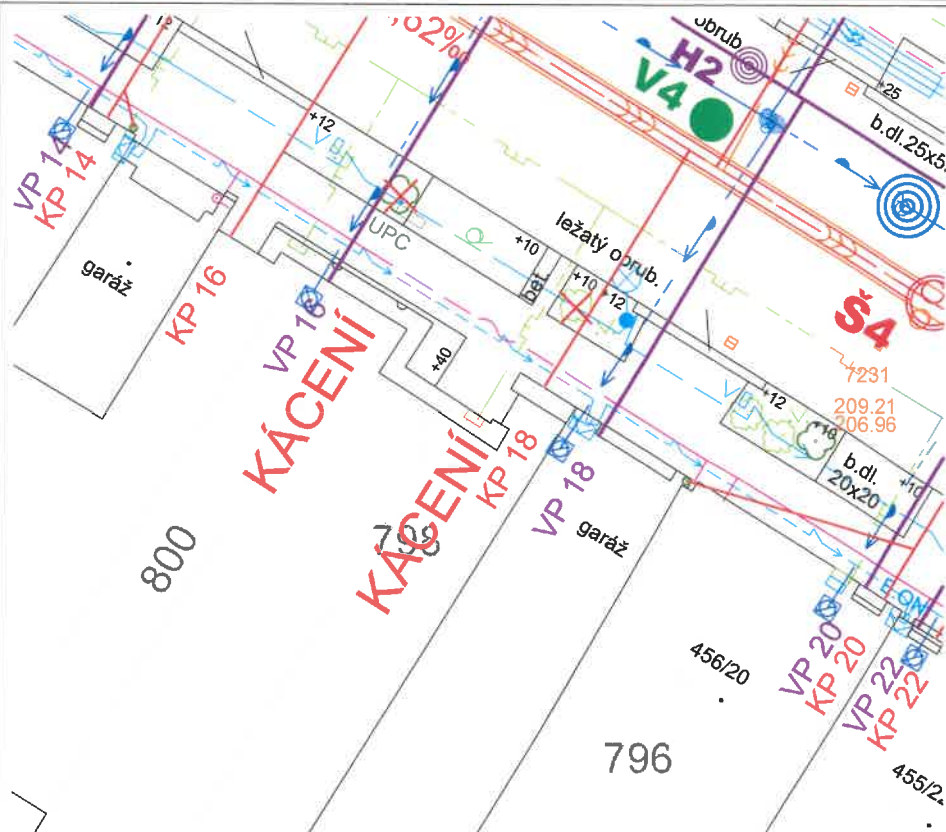

PODÉLNÝ PROFIL

1:100

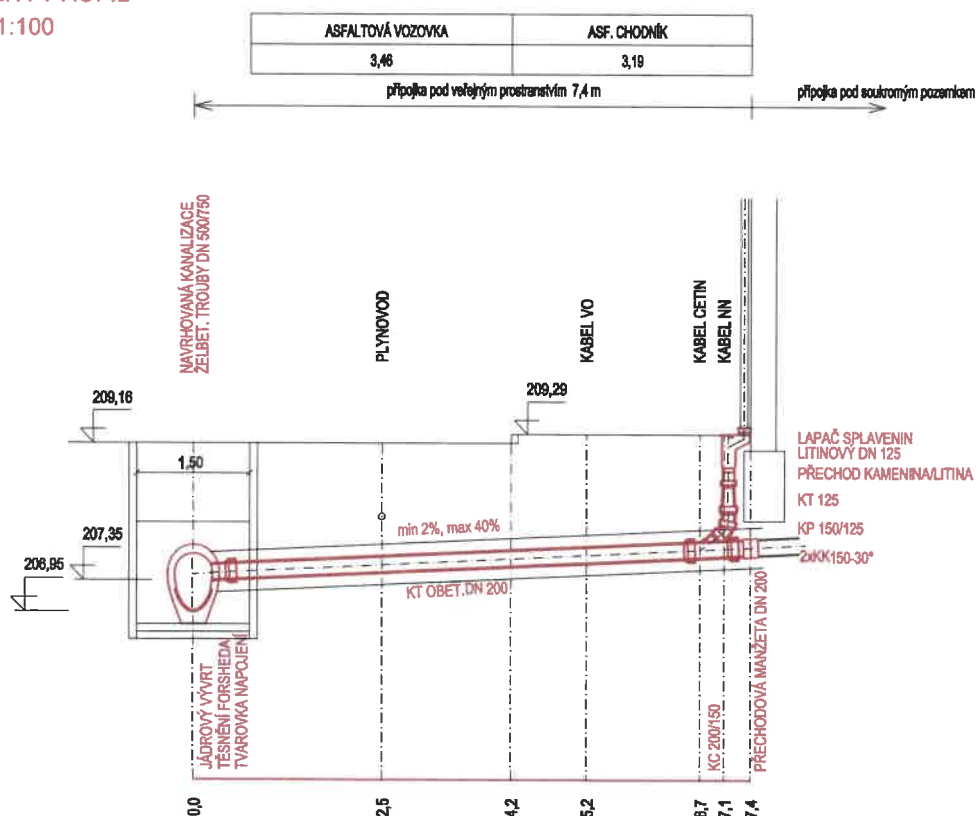

LIST KANALIZAČNÍ PŘÍPOJKY

KP 21

ULICE, ČÍSLO DOMU

Haasova 1260/21

MAJITEL NEMOVITOSTI:

SJM Švancara Jan RNDr. CSc. a Švancarová Marie MUDr., Haasova 1260/21, 61600 Brno

VÝPIS MATERIÁLU:

VIZ. D.1.2.6 - VÝPIS MATERIÁLU KANALIZAČNÍCH PŘÍPOJEK

POZNÁMKA:

- NAVRŽENÁ PŘÍPOJKA BUDE PROPOJENA SE STÁVAJÍCÍ KANALIZAČNÍ PŘÍPOJKOU
- STÁVAJÍCÍ PODZEMNÍ VEDENÍ JE ZAKRESLENO POUZE INFORMATIVNĚ.
- PŘED ZAHÁJENÍM ZEMNÍCH PRACÍ JE NUTNÉ PŘESNĚ VYTÝČENÍ VŠECH PODZEM. VEDENÍ.

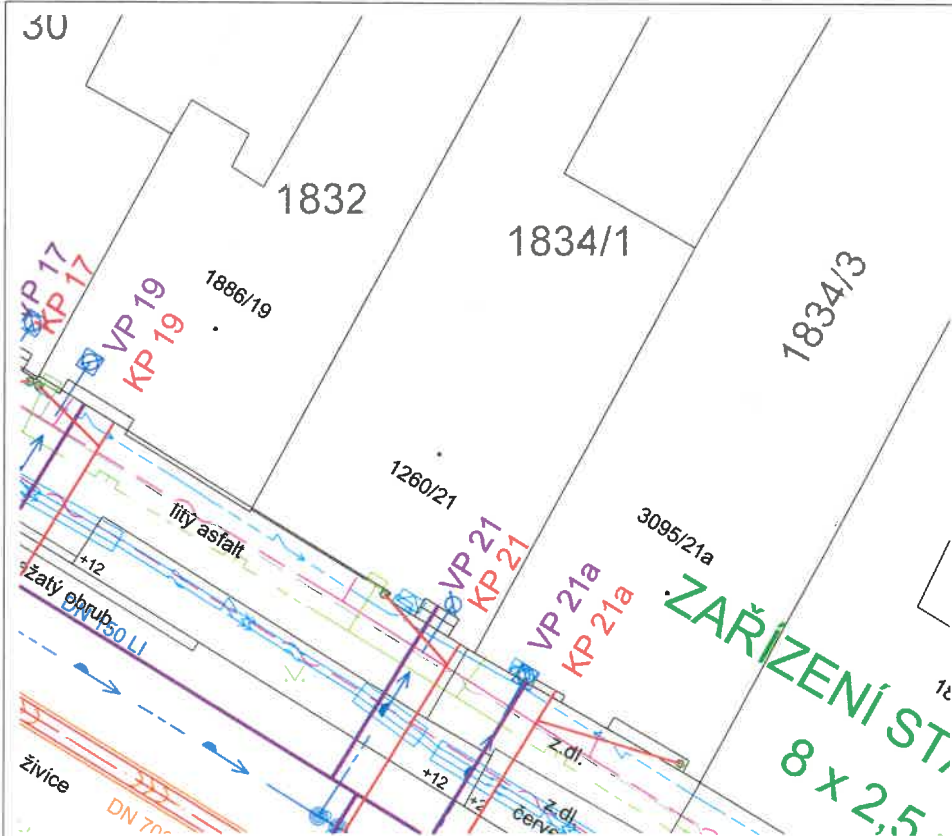

PODÉLNÝ PROFIL

1:100

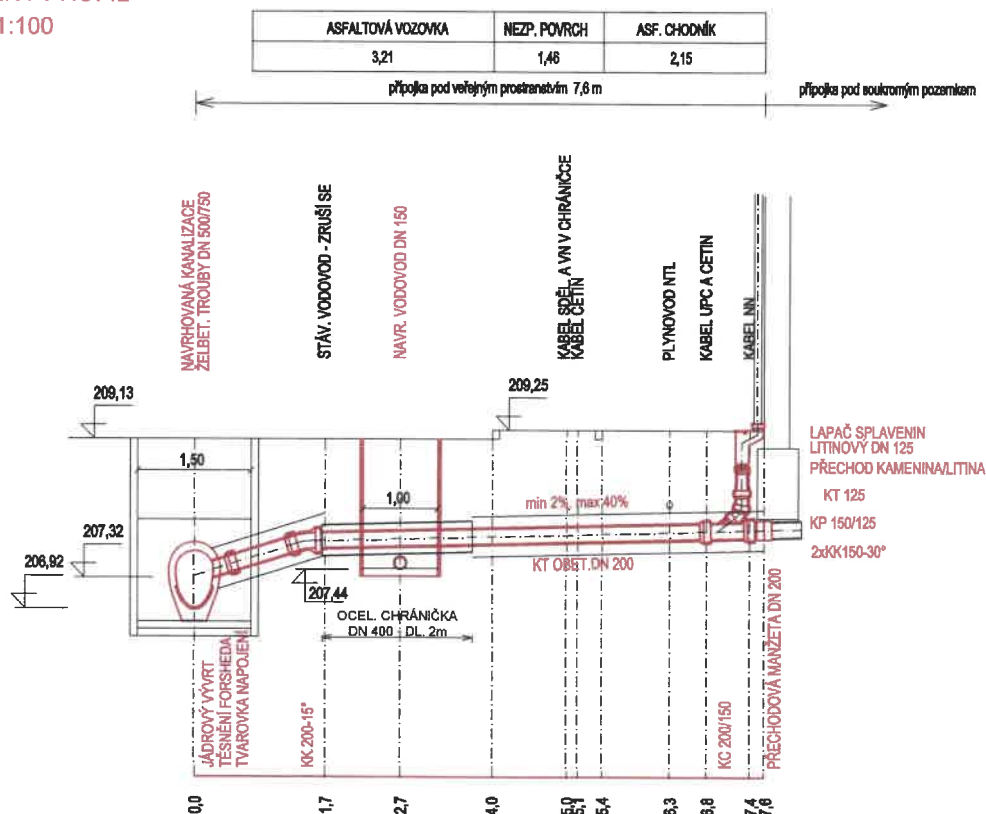

LIST KANALIZAČNÍ PŘÍPOJKY

KP 21a

ULICE, ČÍSLO DOMU

Haasova 3095/21a

MAJITEL NEMOVITOSTI:

SJM Skalický Jan Ing. a Skalická Anna, Haasova 3095/21a, 61600 Brno

VÝPIS MATERIÁLU:

VIZ. D.1.2.6 - VÝPIS MATERIÁLU KANALIZAČNÍCH PŘÍPOJEK

POZNÁMKA:

- NAVRŽENÁ PŘÍPOJKA BUDE PROPOJENA SE STÁVAJÍCÍ KANALIZAČNÍ PŘÍPOJKOU
- STÁVAJÍCÍ PODZEMNÍ VEDENÍ JE ZAKRESLENO POUZE INFORMATIVNĚ.
- PŘED ZAHÁJENÍM ZEMNÍCH PRACÍ JE NUTNÉ PŘESNĚ VYTÝČENÍ VŠECH PODZEM. VEDENÍ.

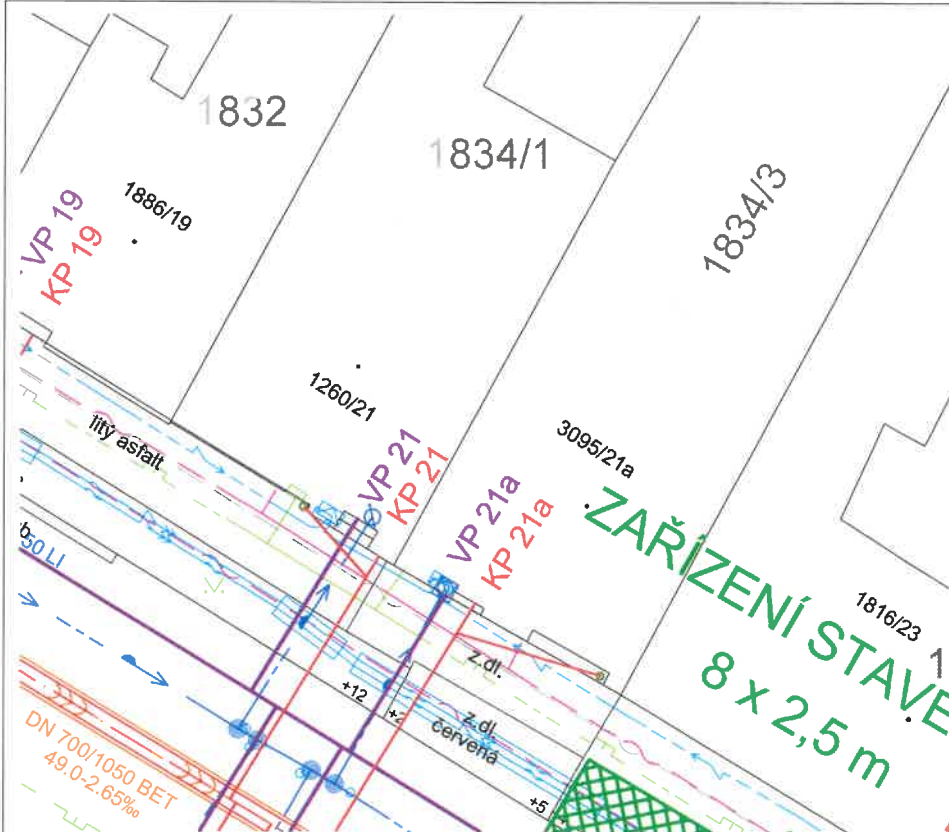

PODÉLNÝ PROFIL

1:100

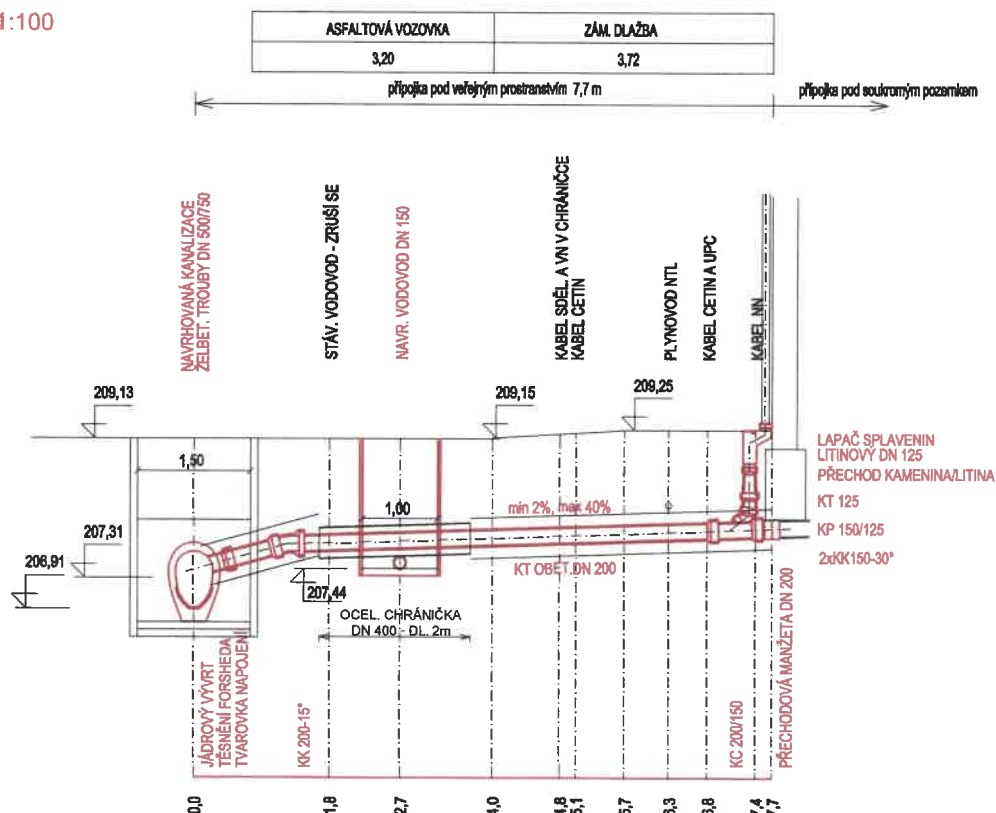

LIST KANALIZAČNÍ PŘÍPOJKY

KP 22

ULICE, ČÍSLO DOMU

Haasova 455/22

MAJITEL NEMOVITOSTI:

Marková Renata, Haasova 455/22, 61600 Brno

VÝPIS MATERIÁLU:

VIZ. D.1.2.6 - VÝPIS MATERIÁLU KANALIZAČNÍCH PŘÍPOJEK

POZNÁMKA:

- NAVRŽENÁ PŘÍPOJKA BUDE PROPOJENA SE STÁVAJÍCÍ KANALIZAČNÍ PŘÍPOJKOU
- STÁVAJÍCÍ PODZEMNÍ VEDENÍ JE ZAKRESLENO POUZE INFORMATIVNĚ.
- PŘED ZAHÁJENÍM ZEMNÍCH PRACÍ JE NUTNÉ PŘESNÉ VYTÝČENÍ VŠECH PODZEM. VEDENÍ.

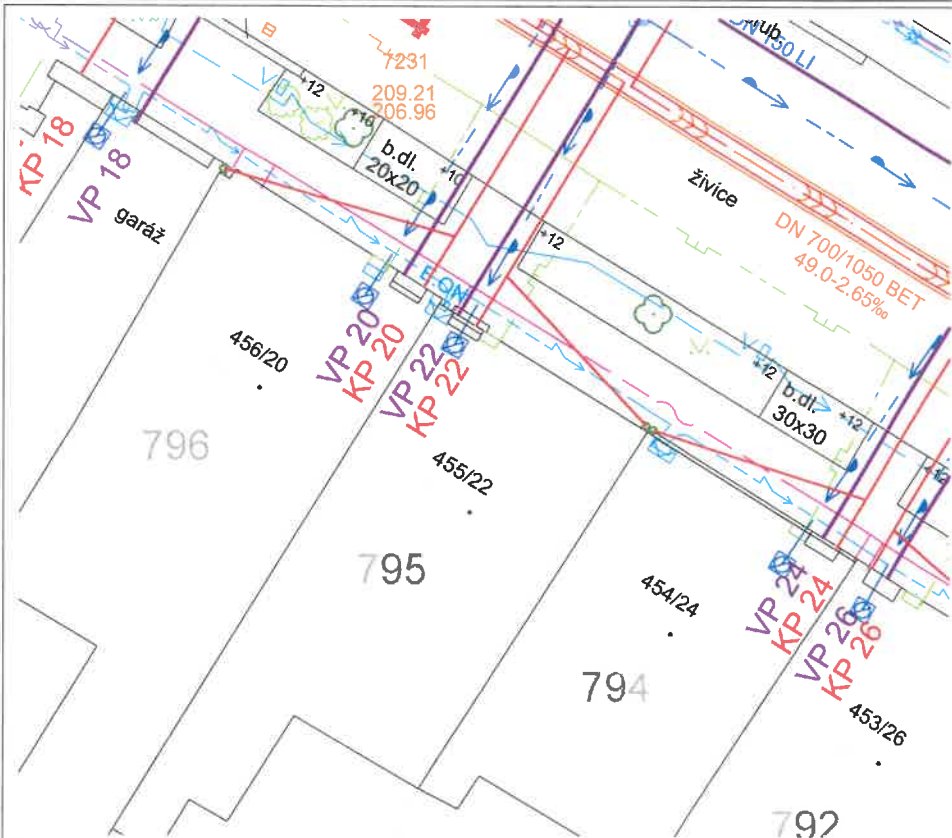

PODÉLNÝ PROFIL

1:100

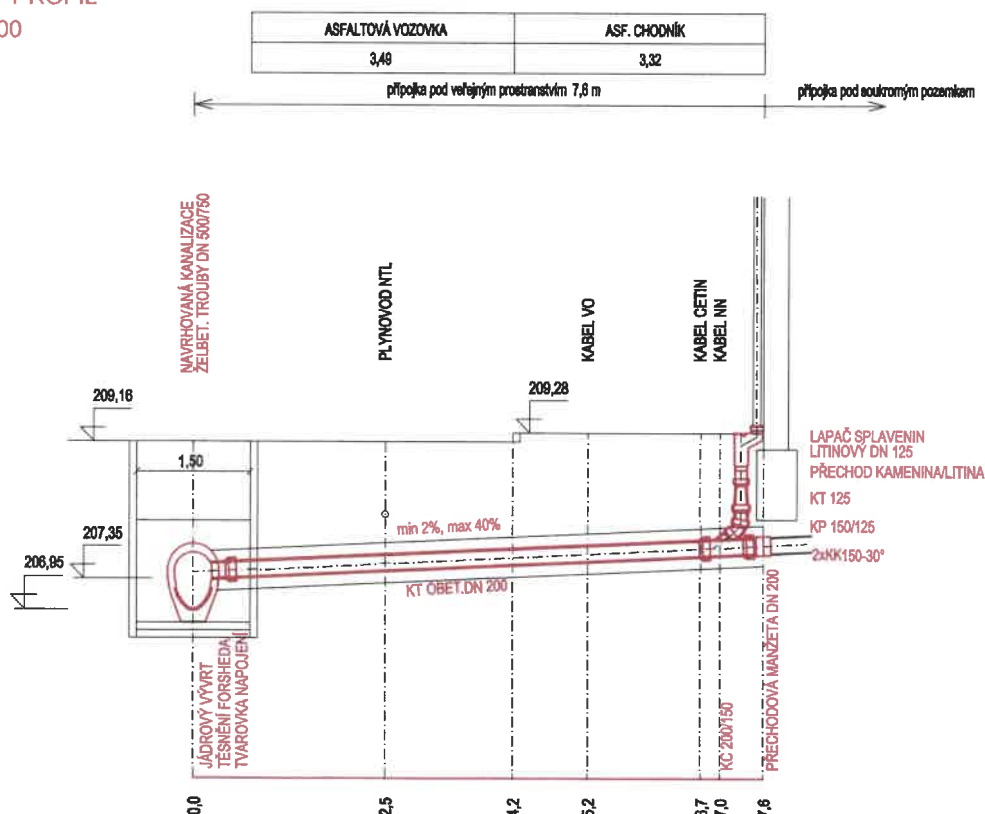

LIST KANALIZAČNÍ PŘÍPOJKY

KP 23

ULICE, ČÍSLO DOMU

Haasova 1816/23

MAJITEL NEMOVITOSTI:

Dobíšek Ivo Mgr., Haasova 1816/23, 61600 Brno

VÝPIS MATERIÁLU:

VIZ. D.1.2.6 - VÝPIS MATERIÁLU KANALIZAČNÍCH PŘÍPOJEK

POZNÁMKA:

- NAVRŽENÁ PŘÍPOJKA BUDE PROPOJENA SE STÁVAJÍCÍ KANALIZAČNÍ PŘÍPOJKOU
- STÁVAJÍCÍ PODZEMNÍ VEDENÍ JE ZAKRESLENO POUZE INFORMATIVNĚ.
- PŘED ZAHÁJENÍM ZEMNÍCH PRACÍ JE NUTNÉ PŘESNĚ VYTÝČENÍ VŠECH PODZEM. VEDENÍ.

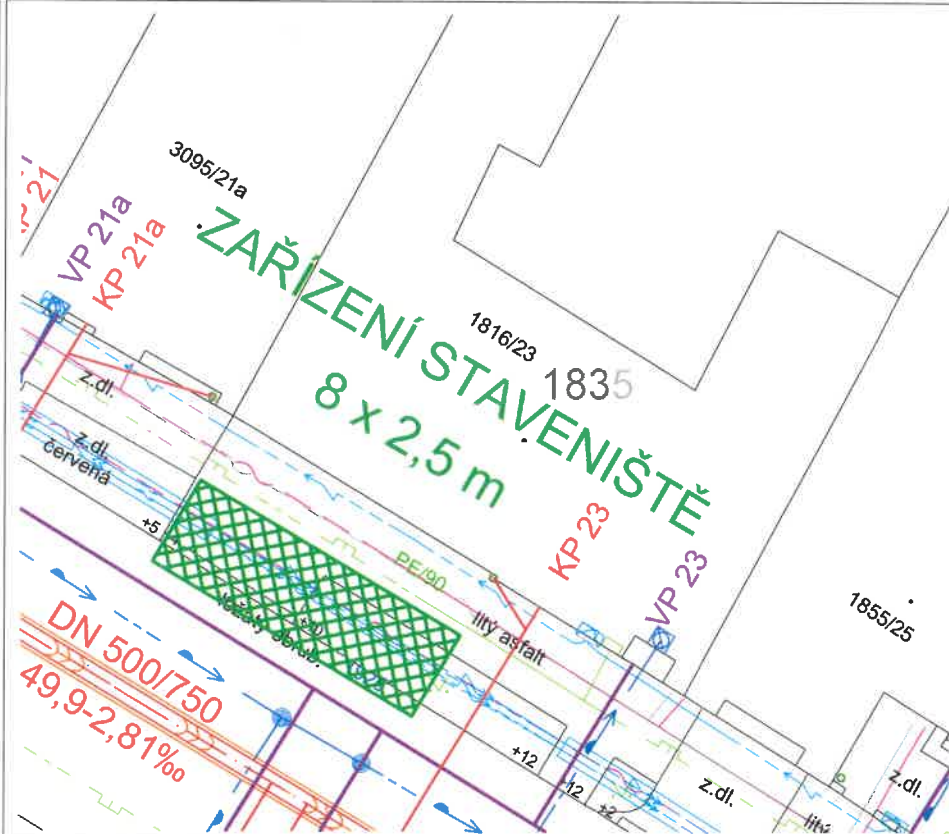

PODÉLNÝ PROFIL

1:100

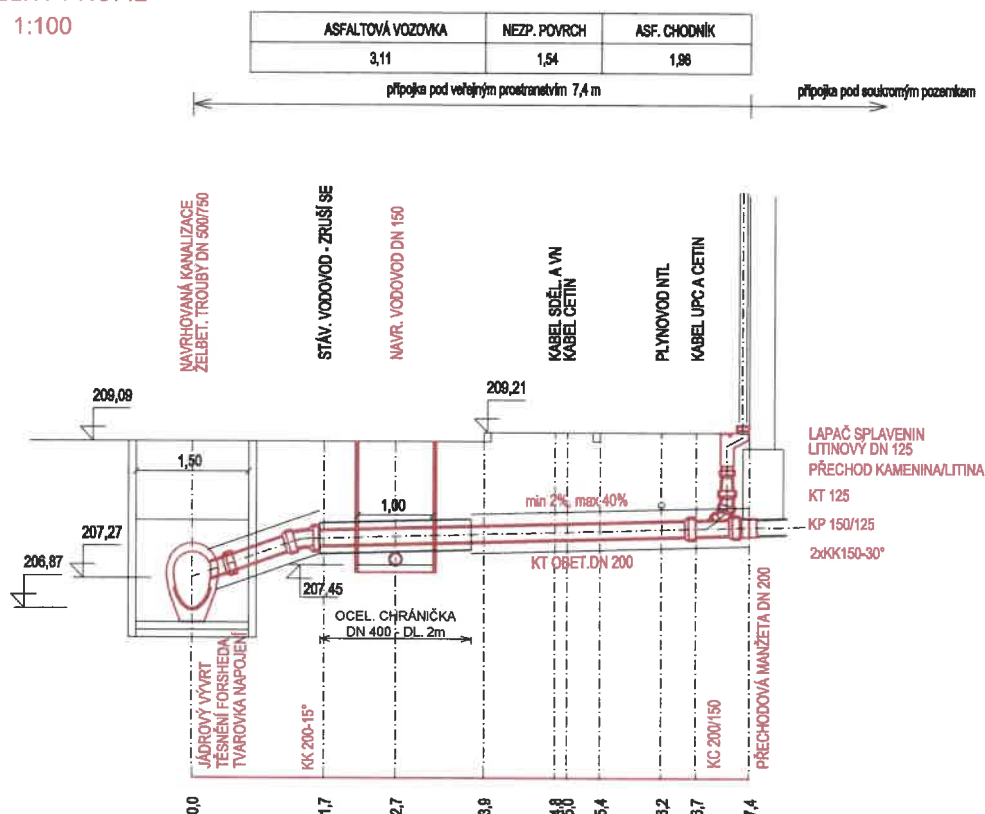

LIST KANALIZAČNÍ PŘÍPOJKY

KP 24

ULICE, ČÍSLO DOMU

Haasova 454/24

MAJITEL NEMOVITOSTI:

SJM Pacal Jiří a Pacalová Hana, Haasova 454/24, 61600 Brno

VÝPIS MATERIÁLU:

VIZ. D.1.2.6 - VÝPIS MATERIÁLU KANALIZAČNÍCH PŘÍPOJEK

POZNÁMKA:

- NAVRŽENÁ PŘÍPOJKA BUDE PROPOJENA SE STÁVAJÍCÍ KANALIZAČNÍ PŘÍPOJKOU
- STÁVAJÍCÍ PODZEMNÍ VEDENÍ JE ZAKRESLENO POUZE INFORMATIVNĚ.
- PŘED ZAHÁJENÍM ZEMNÍCH PRACÍ JE NUTNÉ PŘESNÉ VYTÝČENÍ VŠECH PODZEM. VEDENÍ.

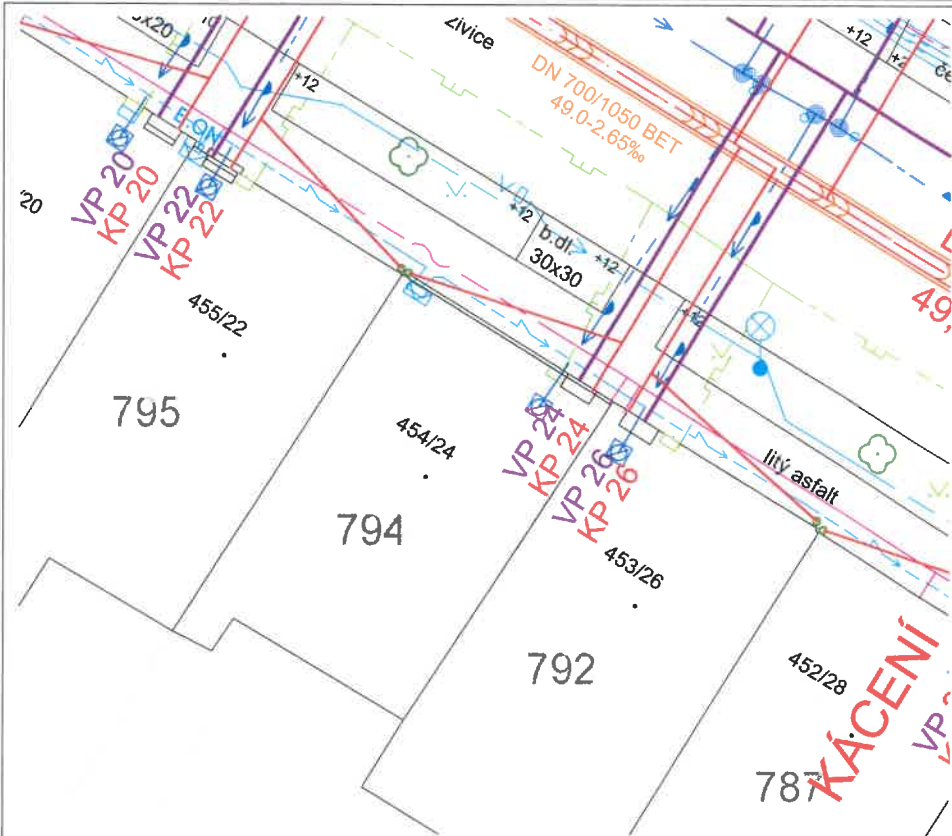

PODÉLNÝ PROFIL

1:100

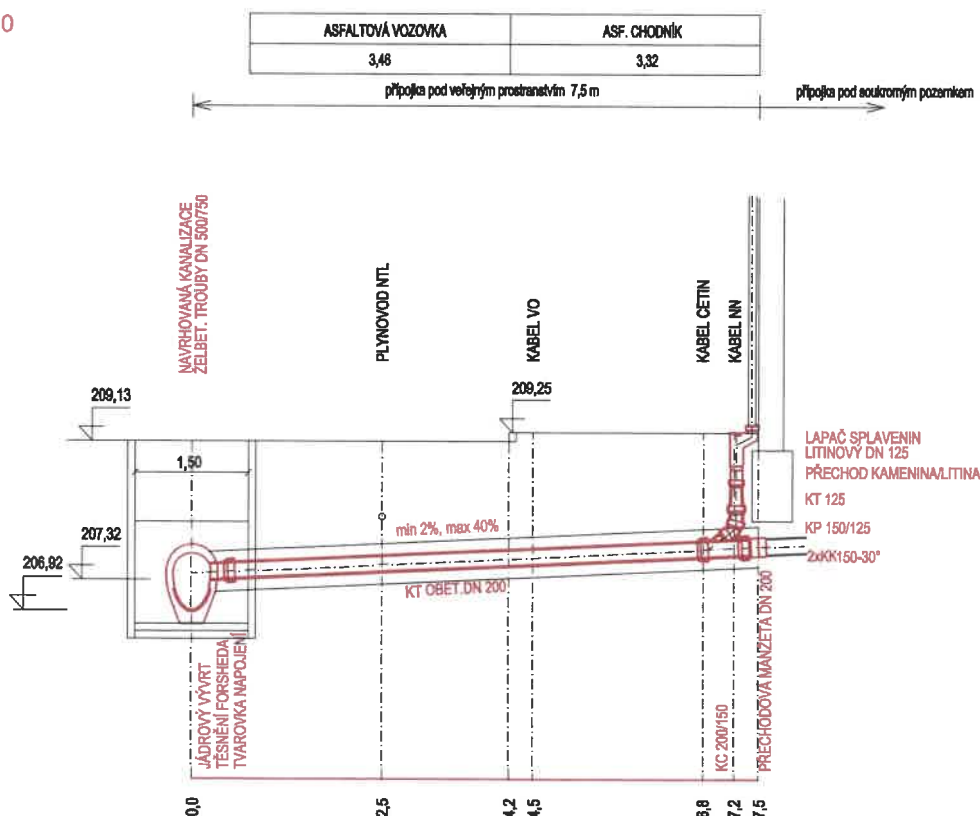

KP 25

POZNÁMKA:

- NAVRŽENÁ PŘÍPOJKA BUDE PROPOJENA SE STÁVAJÍCÍ KANALIZAČNÍ PŘÍPOJKOU
- STÁVAJÍCÍ PODZEMNÍ VEDENÍ JE ZAKRESLENO POUZE INFORMATIVNĚ.
- PŘED ZAHÁJENÍM ZEMNÍCH PRACÍ JE NUTNÉ PŘESNĚ VYTÝČENÍ VŠECH PODZEM. VEDENÍ

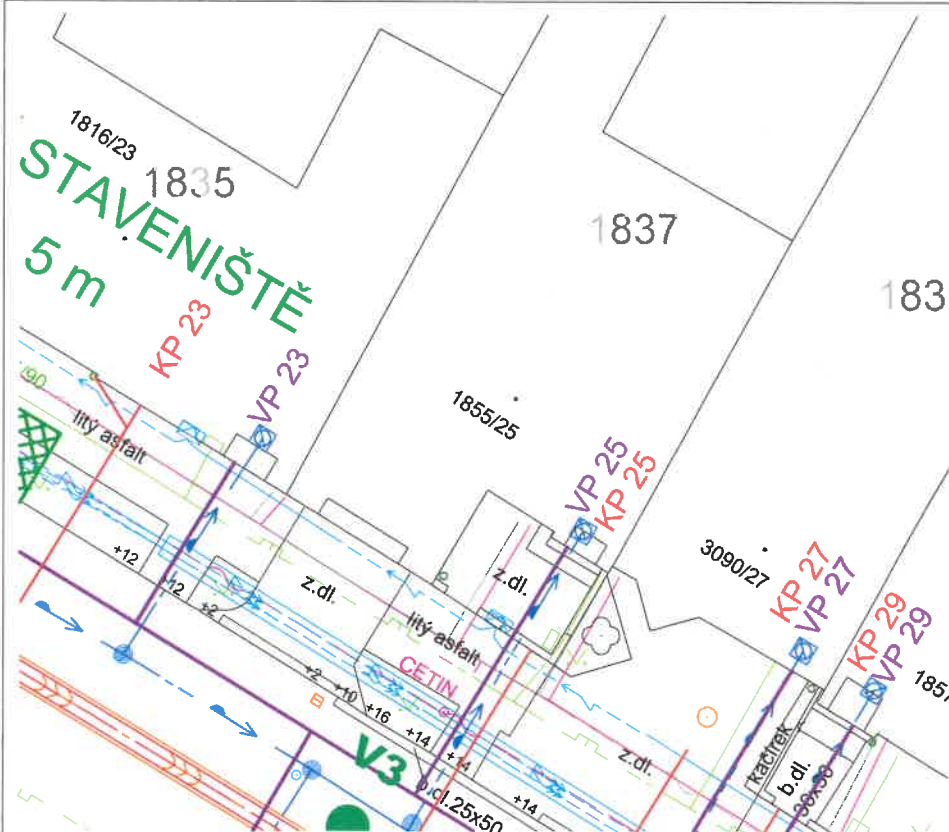

LIST KANALIZAČNÍ PŘÍPOJKY

KP 26

ULICE, ČÍSLO DOMU

Haasova 453/26

MAJITEL NEMOVITOSTI:

SJM Stejkora Pavel a Stejkorová Dana, Haasova 453/26, 61600 Brno

VÝPIS MATERIÁLU:

VIZ. D.1.2.6 - VÝPIS MATERIÁLU KANALIZAČNÍCH PŘÍPOJEK

POZNÁMKA:

- NAVRŽENÁ PŘÍPOJKA BUDE PROPOJENA SE STÁVAJÍCÍ KANALIZAČNÍ PŘÍPOJKOU
- STÁVAJÍCÍ PODZEMNÍ VEDENÍ JE ZAKRESLENO POUZE INFORMATIVNĚ.
- PŘED ZAHÁJENÍM ZEMNÍCH PRACÍ JE NUTNÉ PŘESNÉ VYTÝČENÍ VŠECH PODZEM. VEDENÍ.

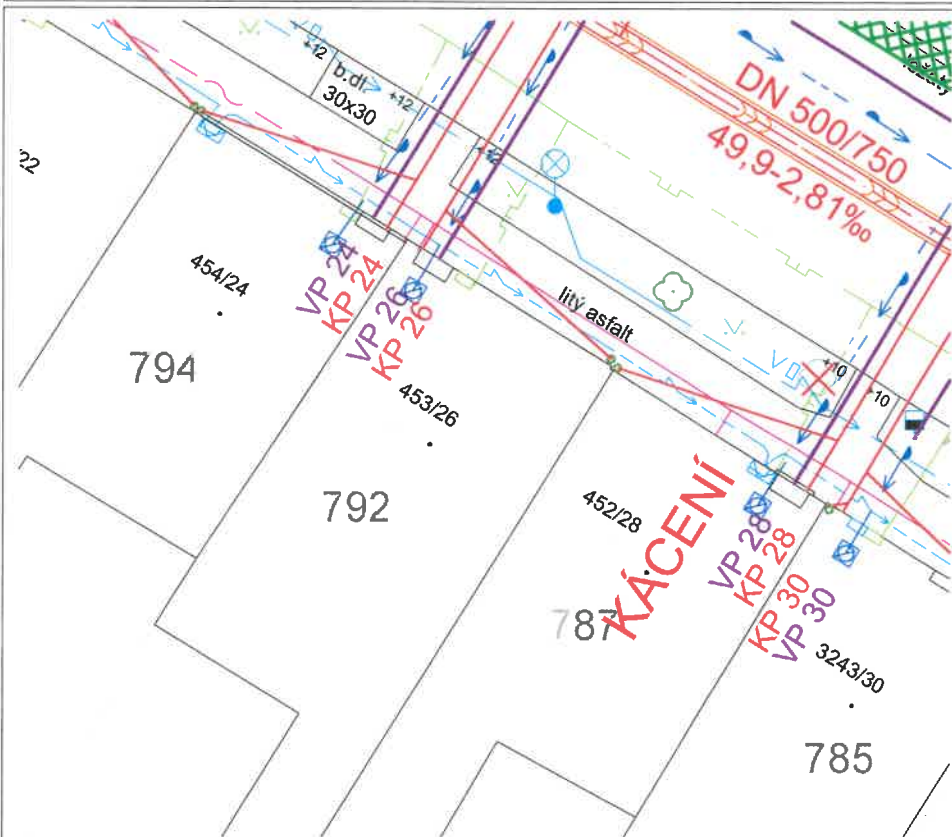

PODÉLNÝ PROFIL

1:100

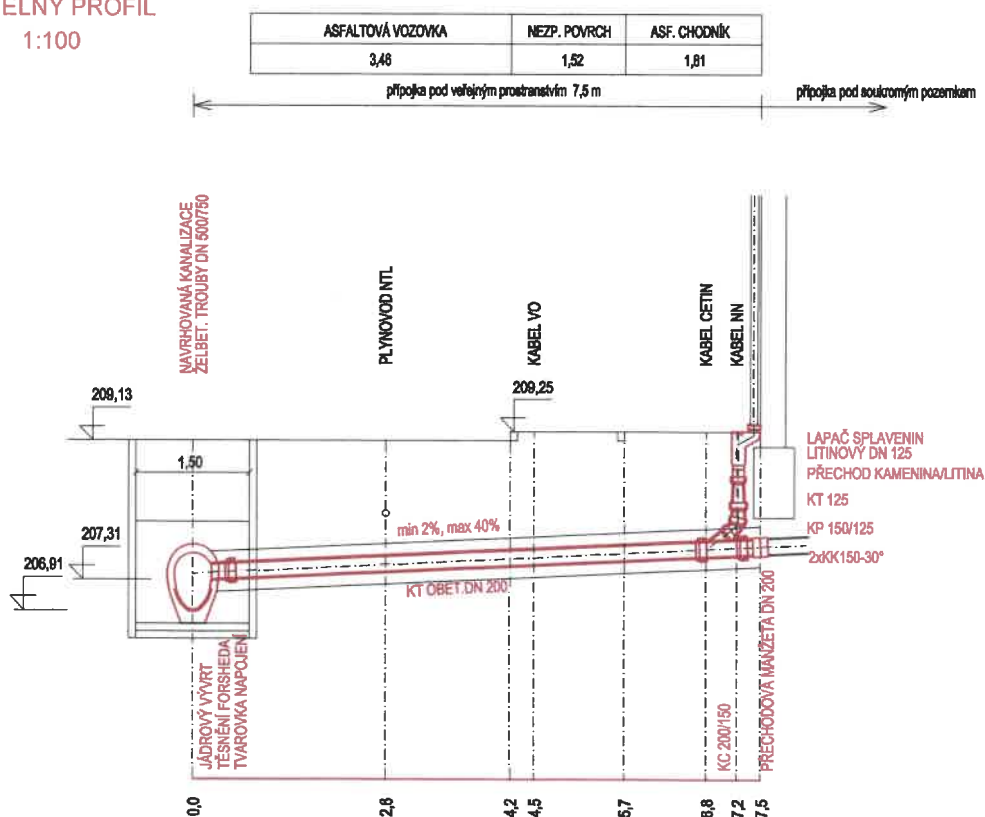

LIST KANALIZAČNÍ PŘÍPOJKY

KP 27

ULICE, ČÍSLO DOMU

Haasova 3090/27

MAJITEL NEMOVITOSTI:

UBIQEST s.r.o., Eliášova 1076/27, 61600 Bmo

VÝPIS MATERIÁLU:

VIZ. D.1.2.6 - VÝPIS MATERIÁLU KANALIZAČNÍCH PŘÍPOJEK

POZNÁMKA:

- NAVRŽENÁ PŘÍPOJKA BUDE PROPOJENA SE STÁVAJÍCÍ KANALIZAČNÍ PŘÍPOJKOU
- STÁVAJÍCÍ PODZEMNÍ VEDENÍ JE ZAKRESLENO POUZE INFORMATIVNĚ.
- PŘED ZAHÁJENÍM ZEMNÍCH PRACÍ JE NUTNÉ PŘESNÉ VYTÝČENÍ VŠECH PODZEM. VEDENÍ.

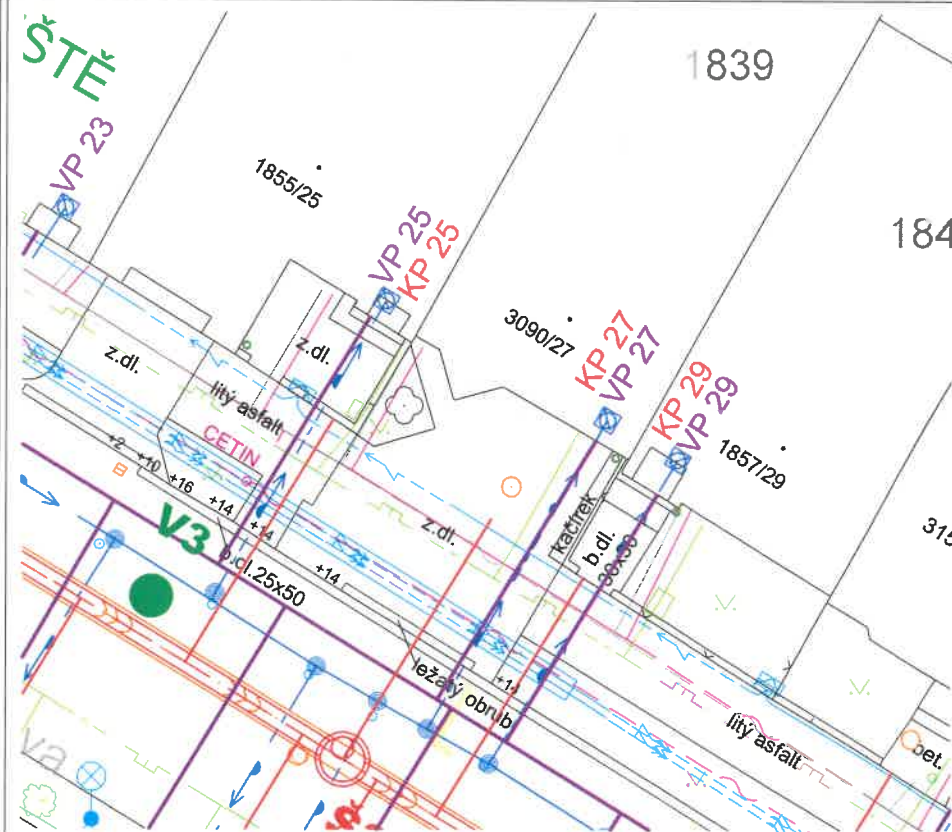

PODÉLNÝ PROFIL

1:100

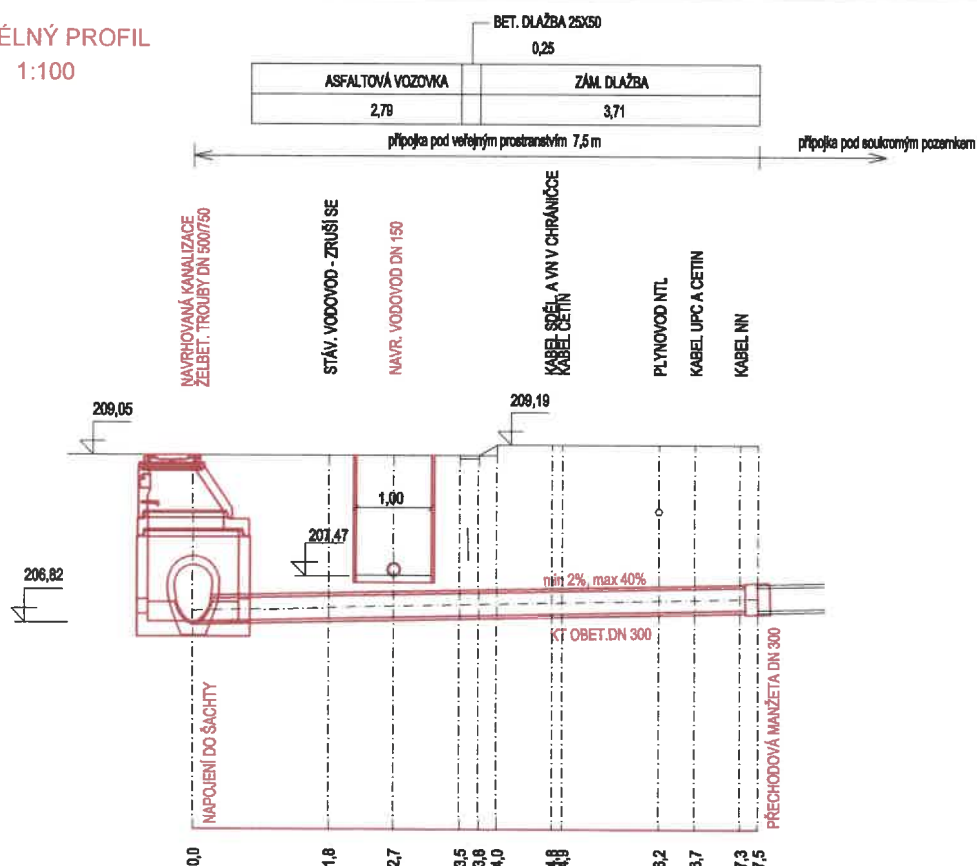

KP 28

Haasova 452/28

SJM Firbas Jiří MUDr. a Firbasová Jana Ing., arch. Puškinova 1748/3, 61600 Brno

VIZ. D.1.2.6 - VÝPIS MATERIÁLU KANALIZAČNÍCH PŘÍPOJEK

- NAVRŽENÁ PŘÍPOJKA BUDE PROPOJENA SE STÁVAJÍCÍ KANALIZAČNÍ PŘÍPOJKOU
- STÁVAJÍCÍ PODZEMNÍ VEDENÍ JE ZAKRESLENO POUZE INFORMATIVNĚ.
- PŘED ZAHÁJENÍM ZEMNÍCH PRACÍ JE NUTNÉ PŘESNÉ VYTÝČENÍ VŠECH PODZEM. VEDENÍ.

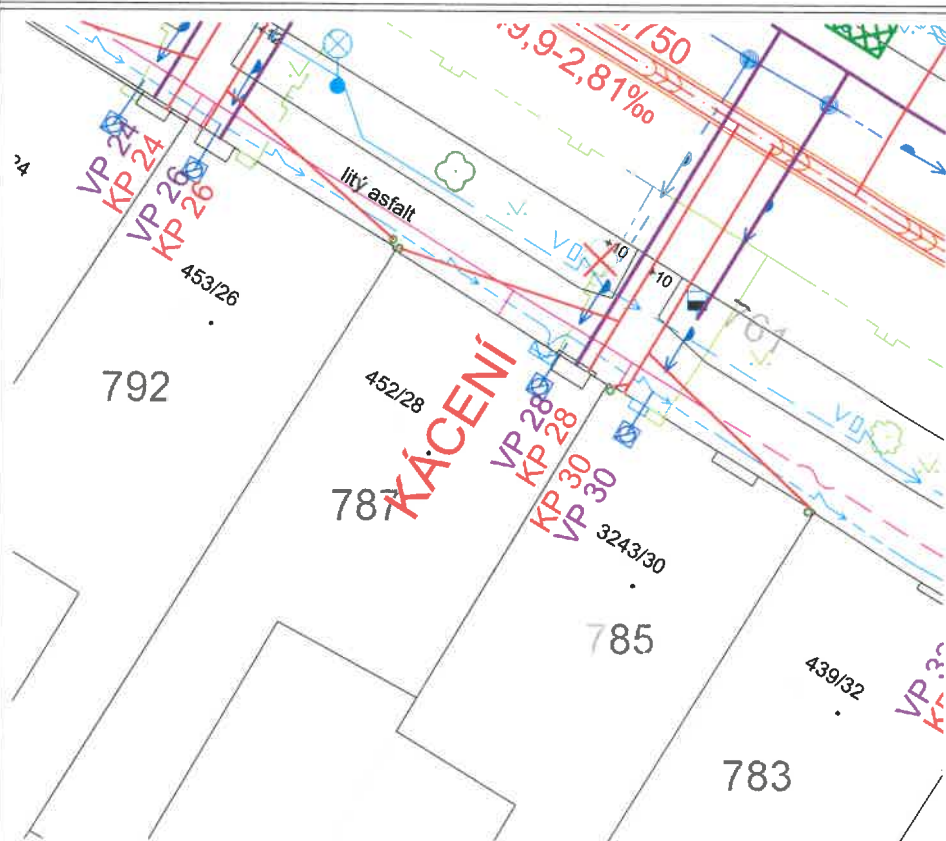

1:100

ASFALTOVÁ VOZOVKA	ASF. CHODNÍK
3,48	3,48

připojka pod veřejným prostranstvím 7,7 m

přípolka pod soukromým pozemkem

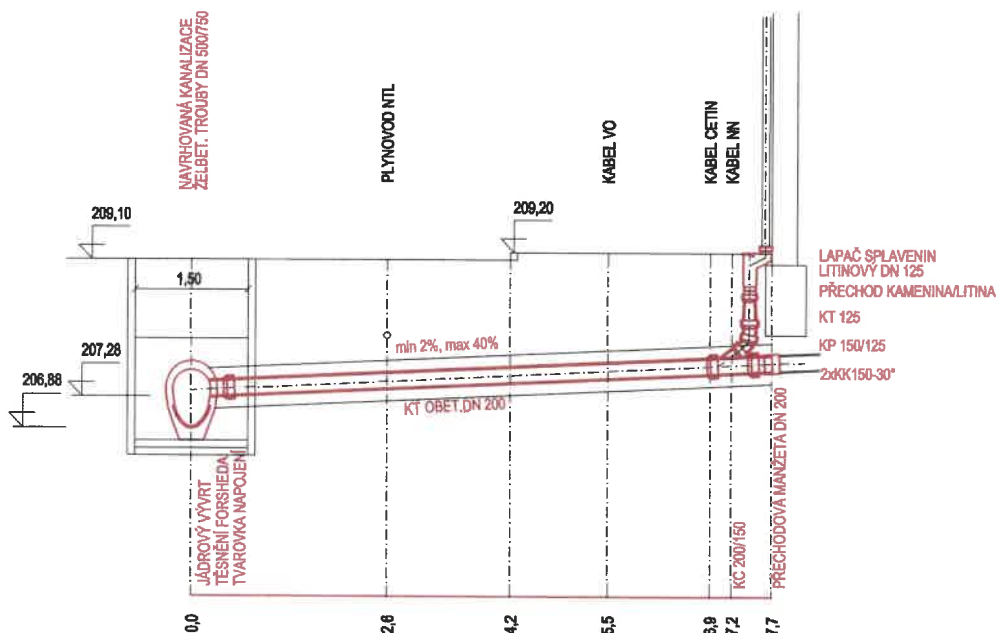

LIST KANALIZAČNÍ PŘÍPOJKY

KP 29

ULICE, ČÍSLO DOMU

Haasova 1857/29

MAJITEL NEMOVITOSTI:

SJM Škrhák Milan a Škrháková Marie, Haasova 1857/29, 61600 Brno

VÝPIS MATERIÁLU:

VIZ. D.1.2.6 - VÝPIS MATERIÁLU KANALIZAČNÍCH PŘÍPOJEK

POZNÁMKA:

- NAVRŽENÁ PŘÍPOJKA BUDE PROPOJENA SE STÁVAJÍCÍ KANALIZAČNÍ PŘÍPOJKOU
- STÁVAJÍCÍ PODZEMNÍ VEDENÍ JE ZAKRESLENO POUZE INFORMATIVNĚ.
- PŘED ZAHÁJENÍM ZEMNÍCH PRACÍ JE NUTNÉ PŘESNÉ VYTÝČENÍ VŠECH PODZEM. VEDENÍ.

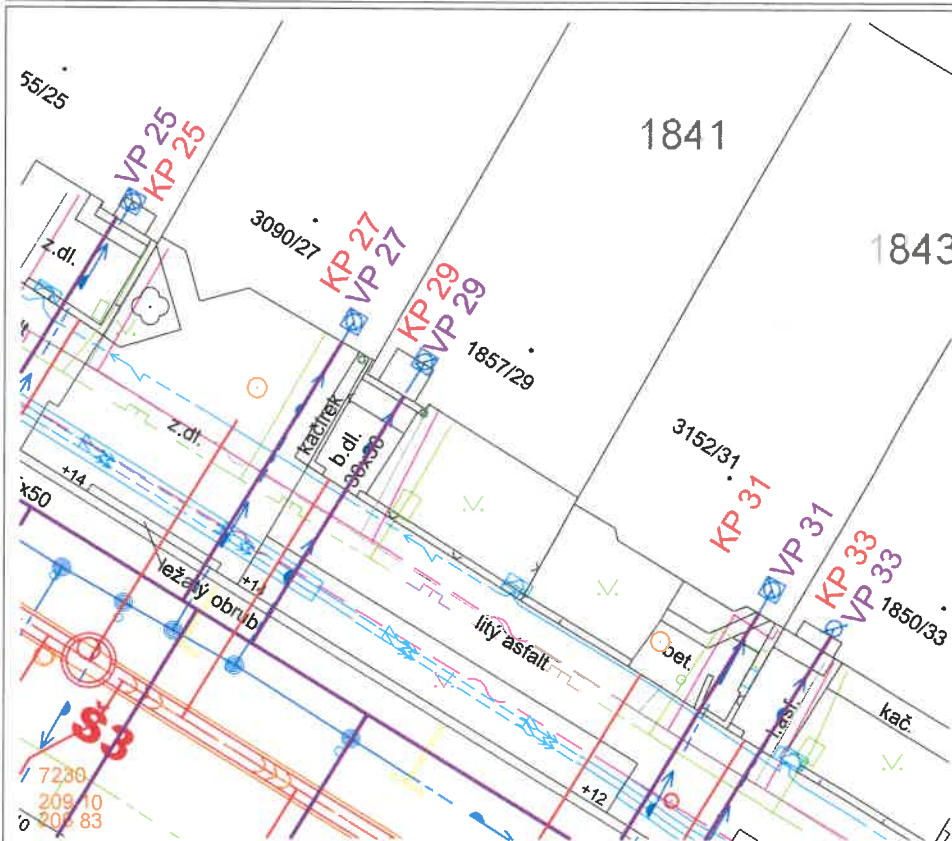

PODÉLNÝ PROFIL

1:100

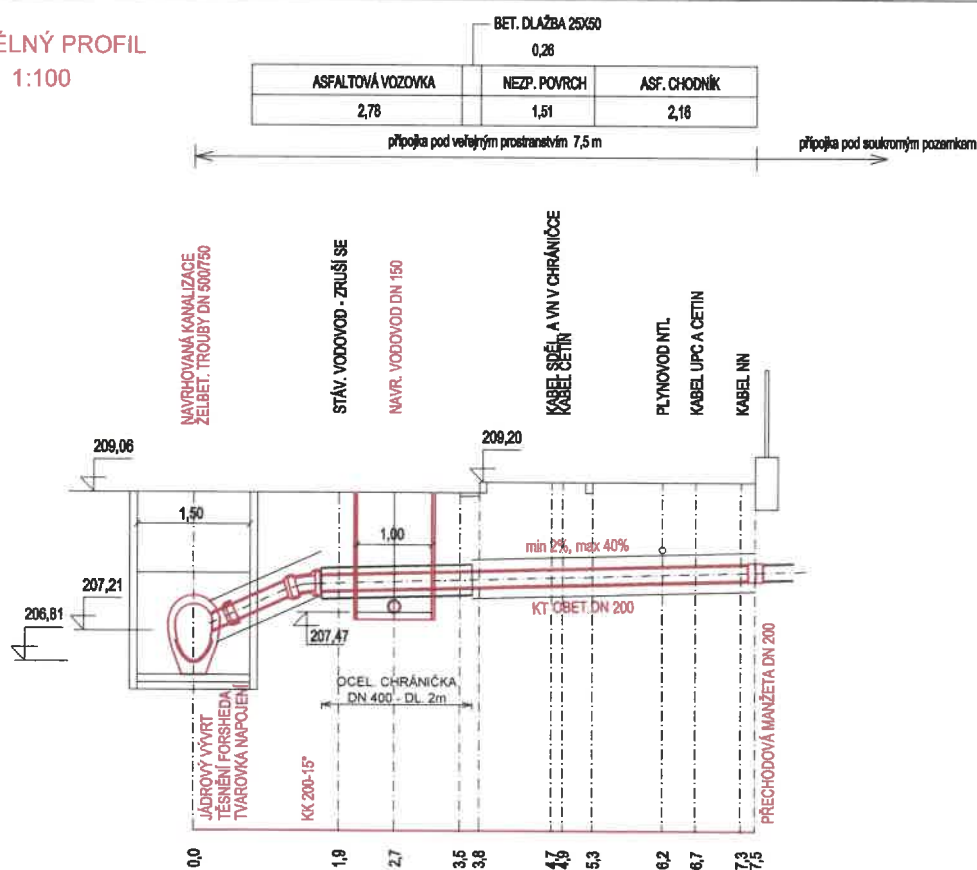

LIST KANALIZAČNÍ PŘÍPOJKY

KP 30

ULICE, ČÍSLO DOMU

Haasova 3243/30

MAJITEL NEMOVITOSTI:

Chlubná Lucie, Haasova 3243/30, 61600 Brno

VÝPIS MATERIÁLU:

VIZ. D.1.2.6 - VÝPIS MATERIÁLU KANALIZAČNÍCH PŘÍPOJEK

POZNÁMKA:

- NAVRŽENÁ PŘÍPOJKA BUDE PROPOJENA SE STÁVAJÍCÍ KANALIZAČNÍ PŘÍPOJKOU
- STÁVAJÍCÍ PODZEMNÍ VEDENÍ JE ZAKRESLENO POUZE INFORMATIVNĚ.
- PŘED ZAHÁJENÍM ZEMNÍCH PRACÍ JE NUTNÉ PŘESNÉ VYTÝČENÍ VŠECH PODZEM. VEDENÍ.

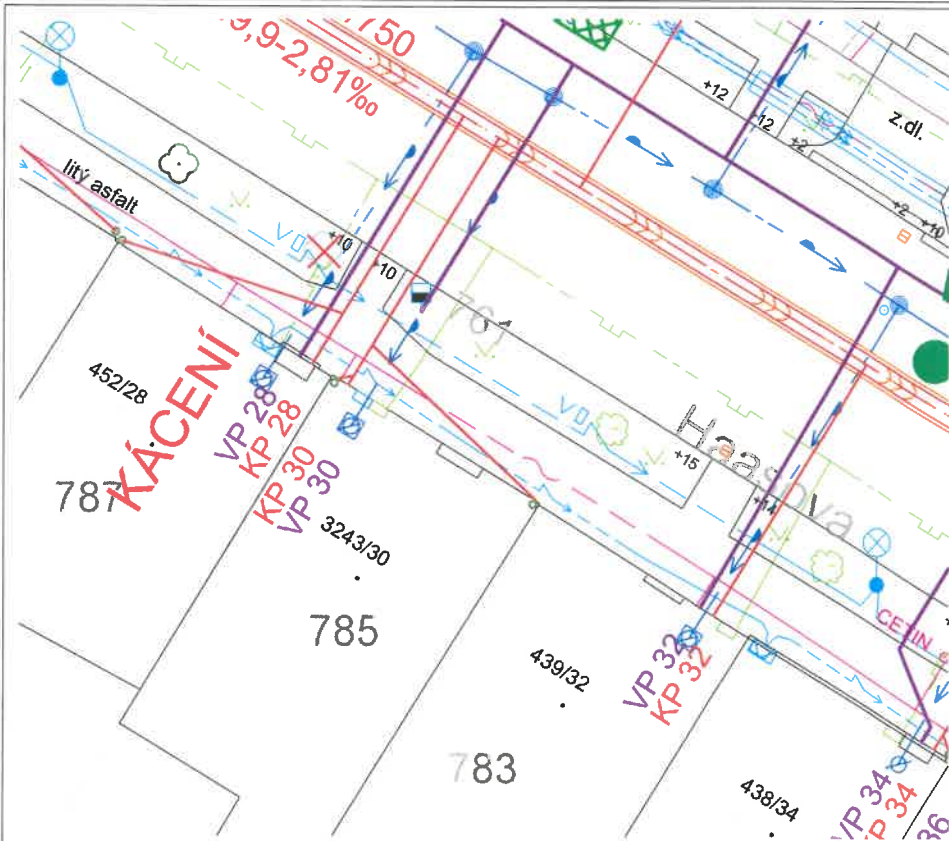

PODÉLNÝ PROFIL

1:100

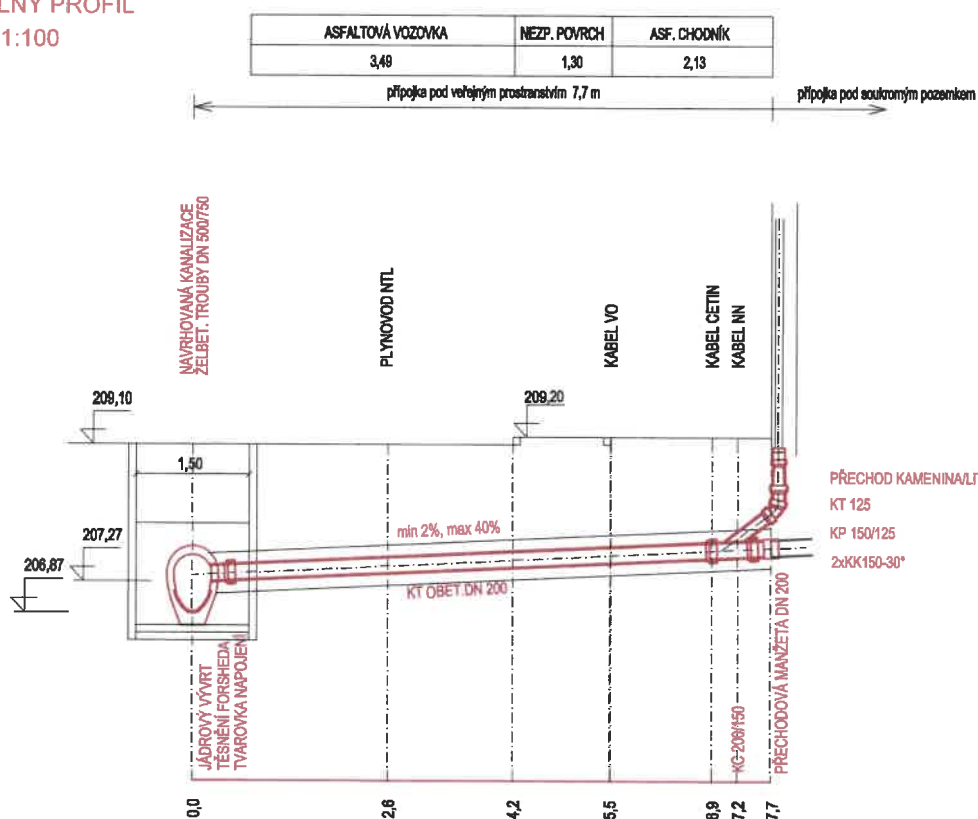

LIST KANALIZAČNÍ PŘÍPOJKY

KP 31

ULICE, ČÍSLO DOMU

Haasova 3152/31

MAJITEL NEMOVITOSTI:

Bobrovský Jan, Haasova 3152/31, 61600 Brno

VÝPIS MATERIÁLU:

VIZ. D.1.2.6 - VÝPIS MATERIÁLU KANALIZAČNÍCH PŘÍPOJEK

POZNÁMKA:

- NAVRŽENÁ PŘÍPOJKA BUDE PROPOJENA SE STÁVAJÍCÍ KANALIZAČNÍ PŘÍPOJKOU
- STÁVAJÍCÍ PODZEMNÍ VEDENÍ JE ZAKRESLENO POUZE INFORMATIVNĚ.
- PŘED ZAHÁJENÍM ZEMNÍCH PRACÍ JE NUTNÉ PŘESNÉ VYTÝČENÍ VŠECH PODZEM. VEDENÍ.

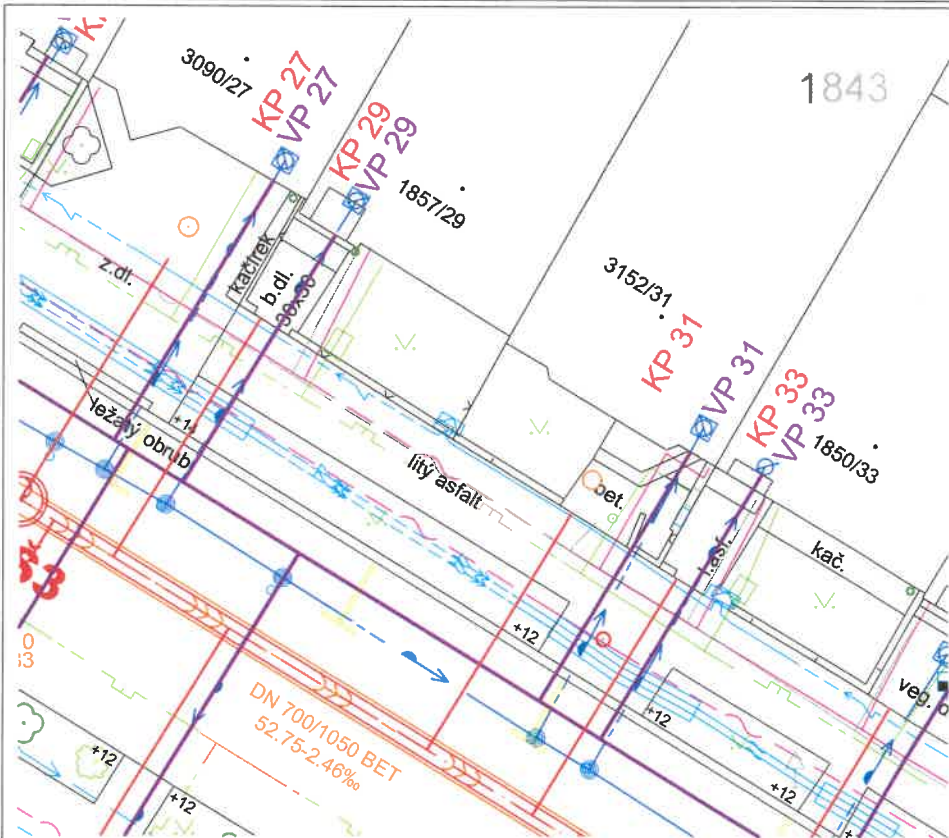

PODÉLNÝ PROFIL

1:100

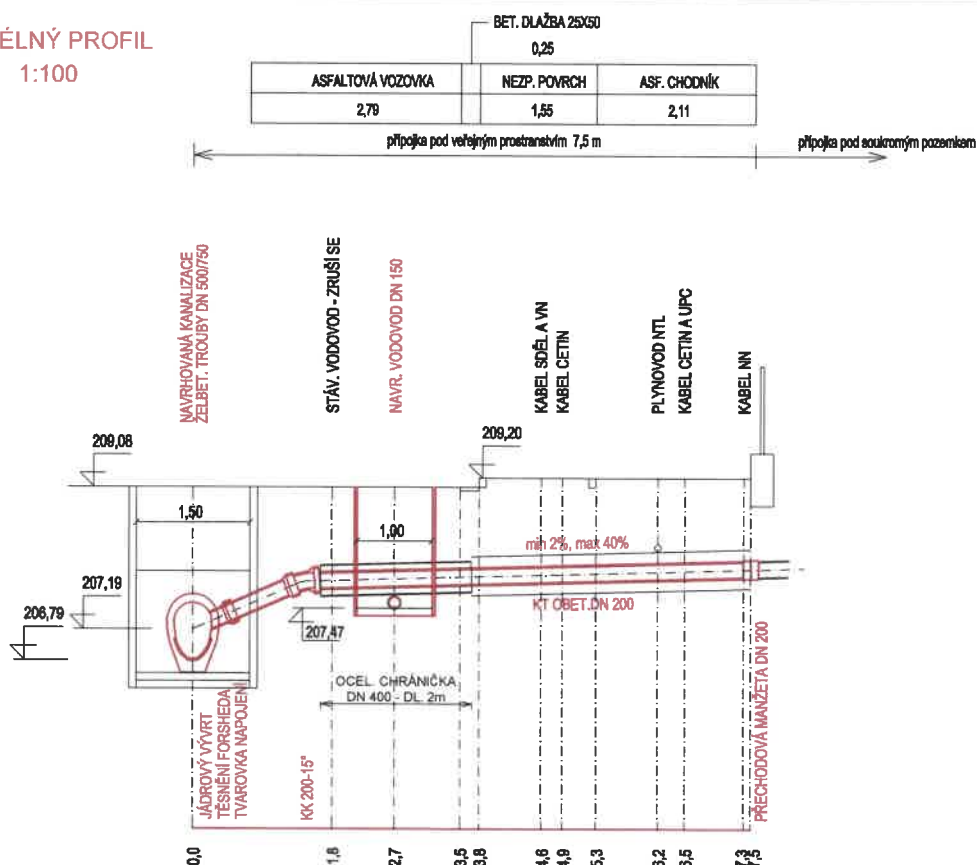

LIST KANALIZAČNÍ PŘÍPOJKY

KP 32

ULICE, ČÍSLO DOMU

Haasova 439/32

MAJITEL NEMOVITOSTI:

Bednář Petr, Haasova 439/32, 61600 Brno

VÝPIS MATERIÁLU:

VIZ. D.1.2.6 - VÝPIS MATERIÁLU KANALIZAČNÍCH PŘÍPOJEK

POZNÁMKA:

- NAVRŽENÁ PŘÍPOJKA BUDE PROPOJENA SE STÁVAJÍCÍ KANALIZAČNÍ PŘÍPOJKOU
- STÁVAJÍCÍ PODZEMNÍ VEDENÍ JE ZAKRESLENO POUZE INFORMATIVNĚ.
- PŘED ZAHÁJENÍM ZEMNÍCH PRACÍ JE NUTNÉ PŘESNÉ VYTÝČENÍ VŠECH PODZEM. VEDENÍ.

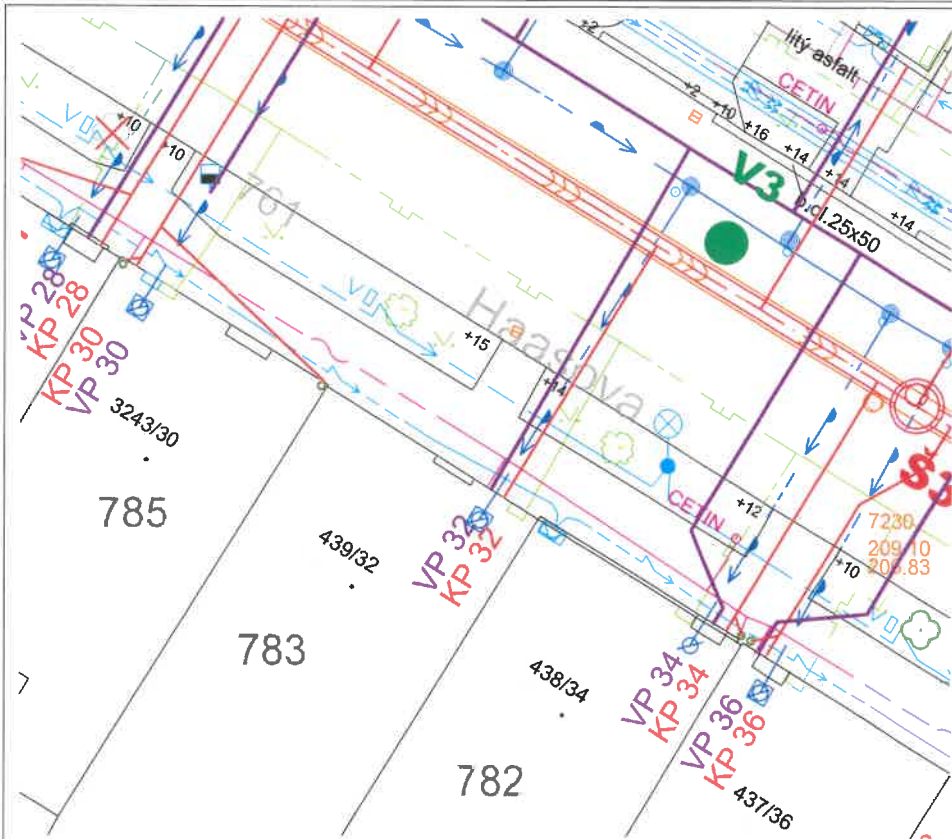

PODÉLNÝ PROFIL

1:100

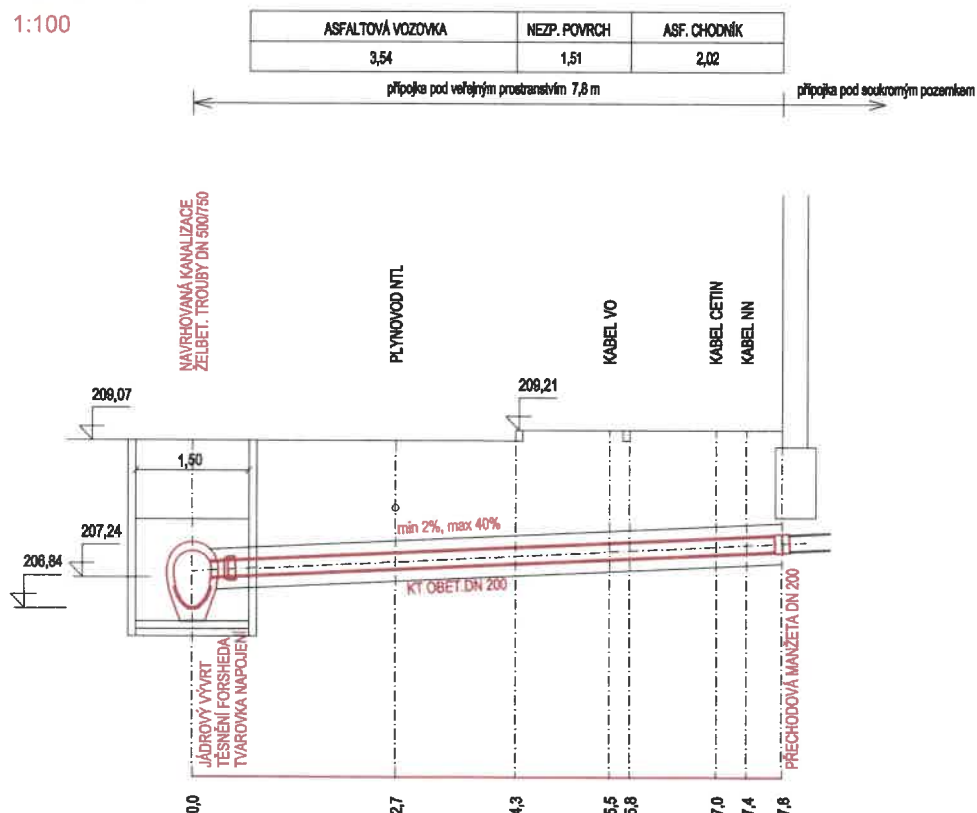

LIST KANALIZAČNÍ PŘÍPOJKY

KP 33

ULICE, ČÍSLO DOMU

Haasova 1850/33

MAJITEL NEMOVITOSTI:

Muselík Tomáš, Pejškov 36, 66601 Tišnov

VÝPIS MATERIÁLU:

VIZ. D.1.2.6 - VÝPIS MATERIÁLU KANALIZAČNÍCH PŘÍPOJEK

POZNÁMKA:

- NAVRŽENÁ PŘÍPOJKA BUDE PROPOJENA SE STÁVAJÍCÍ KANALIZAČNÍ PŘÍPOJKOU
- STÁVAJÍCÍ PODZEMNÍ VEDENÍ JE ZAKRESLENO POUZE INFORMATIVNĚ.
- PŘED ZAHÁJENÍM ZEMNÍCH PRACÍ JE NUTNÉ PŘESNÉ VYTÝČENÍ VŠECH PODZEM. VEDENÍ.



PODÉLNÝ PROFIL

1:100

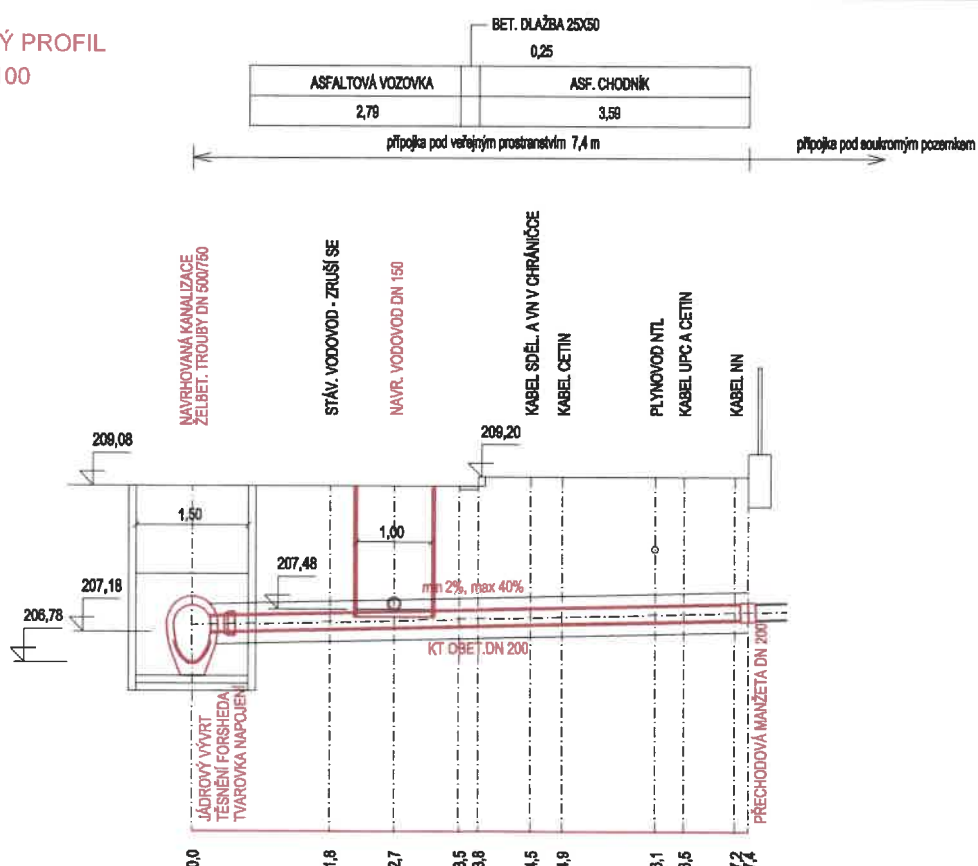

LIST KANALIZAČNÍ PŘÍPOJKY

KP 34

ULICE, ČÍSLO DOMU

Haasova 438/34

MAJITEL NEMOVITOSTI:

1/2 Britanová Iva, Kamenná čtvrť 699/114, 63900 Brno
1/2 Nováková Jaroslava Ing., Velkopavlovická 4083/11, 62800 Brno

VÝPIS MATERIÁLU:

VIZ. D.1.2.6 - VÝPIS MATERIÁLU KANALIZAČNÍCH PŘÍPOJEK

POZNÁMKA:

- NAVRŽENÁ PŘÍPOJKA BUDE PROPOJENA SE STÁVAJÍCÍ KANALIZAČNÍ PŘÍPOJKOU
- STÁVAJÍCÍ PODZEMNÍ VEDENÍ JE ZAKRESLENO POUZE INFORMATIVNĚ.
- PŘED ZAHÁJENÍM ZEMNÍCH PRACÍ JE NUTNÉ PŘESNĚ VYTÝČENÍ VŠECH PODZEM. VEDENÍ.

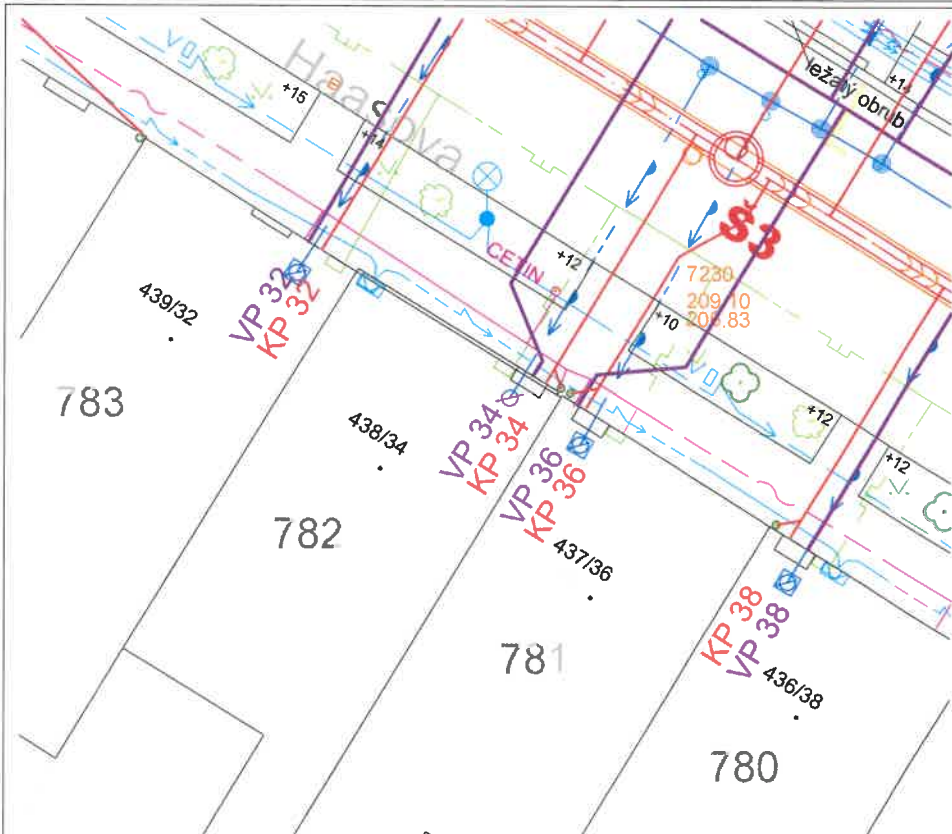

PODÉLNÝ PROFIL

1:100

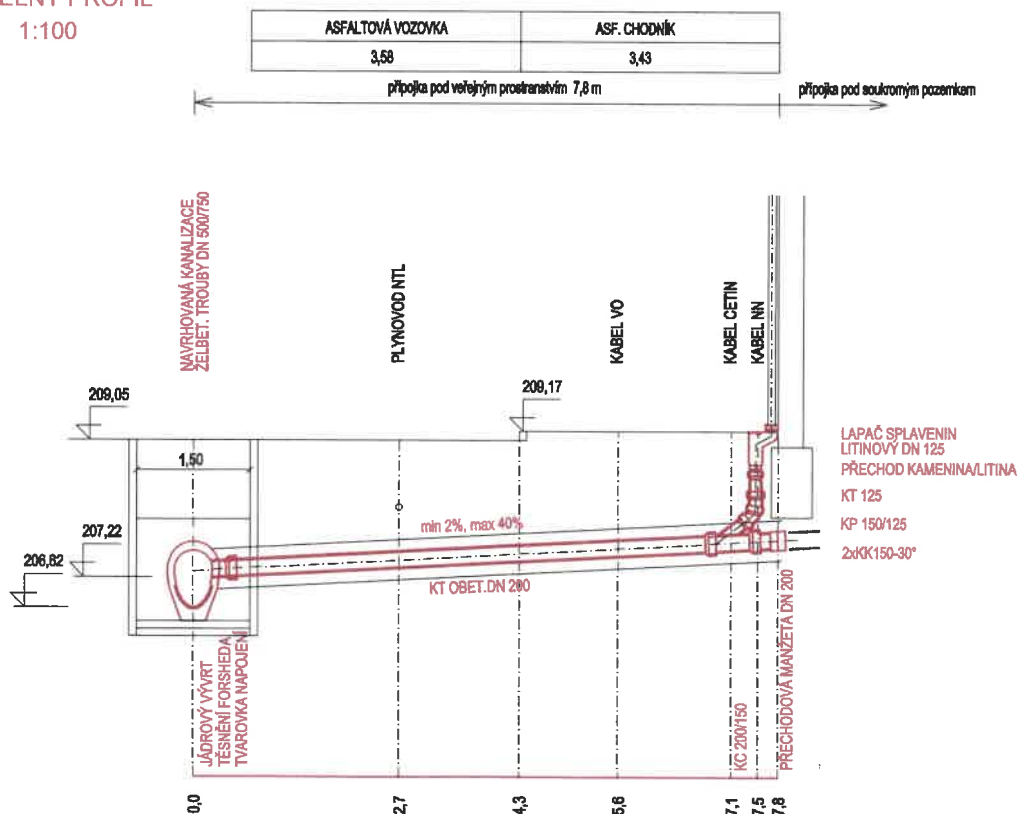

LIST KANALIZAČNÍ PŘÍPOJKY

KP 35

ULICE, ČÍSLO DOMU

Haasova 1849/35

MAJITEL NEMOVITOSTI:

Kotoučková Hana Ing., Haasova 1849/35, 61600 Bmo

VÝPIS MATERIÁLU:

VIZ. D.1.2.6 - VÝPIS MATERIÁLU KANALIZAČNÍCH PŘÍPOJEK

POZNÁMKA:

- NAVRŽENÁ PŘÍPOJKA BUDE PROPOJENA SE STÁVAJÍCÍ KANALIZAČNÍ PŘÍPOJKOU
- STÁVAJÍCÍ PODZEMNÍ VEDENÍ JE ZAKRESLENO POUZE INFORMATIVNĚ.
- PŘED ZAHÁJENÍM ZEMNÍCH PRACÍ JE NUTNÉ PŘESNÉ VYTÝČENÍ VŠECH PODZEM. VEDENÍ.

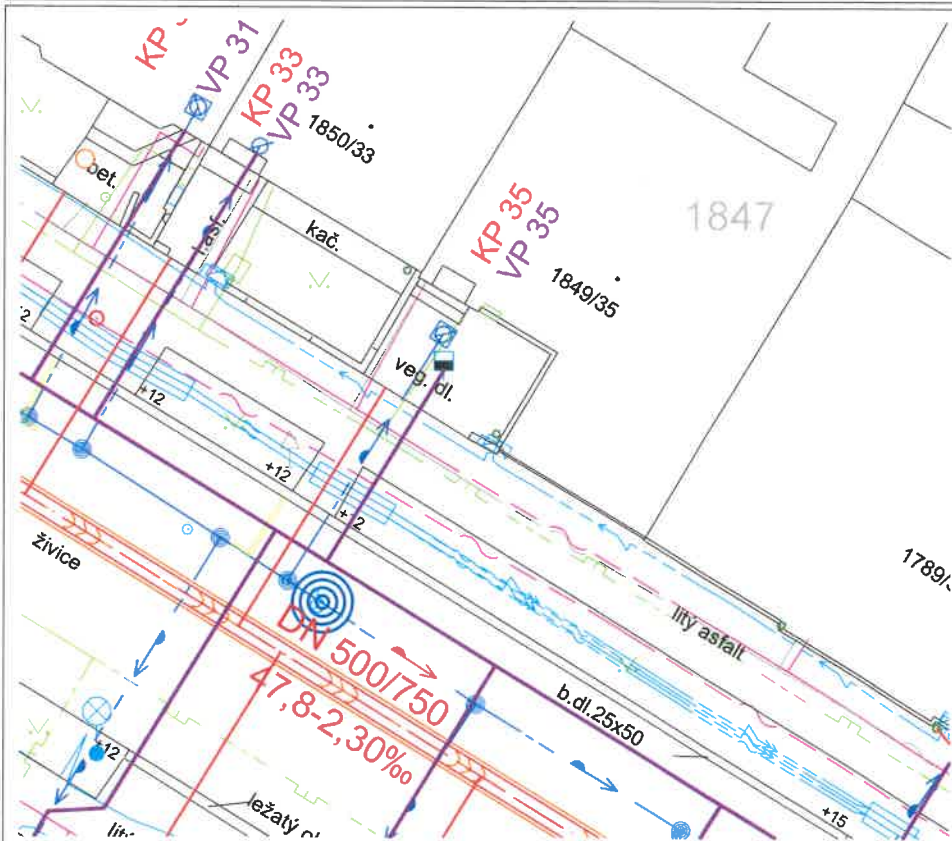

PODÉLNÝ PROFIL

1:100

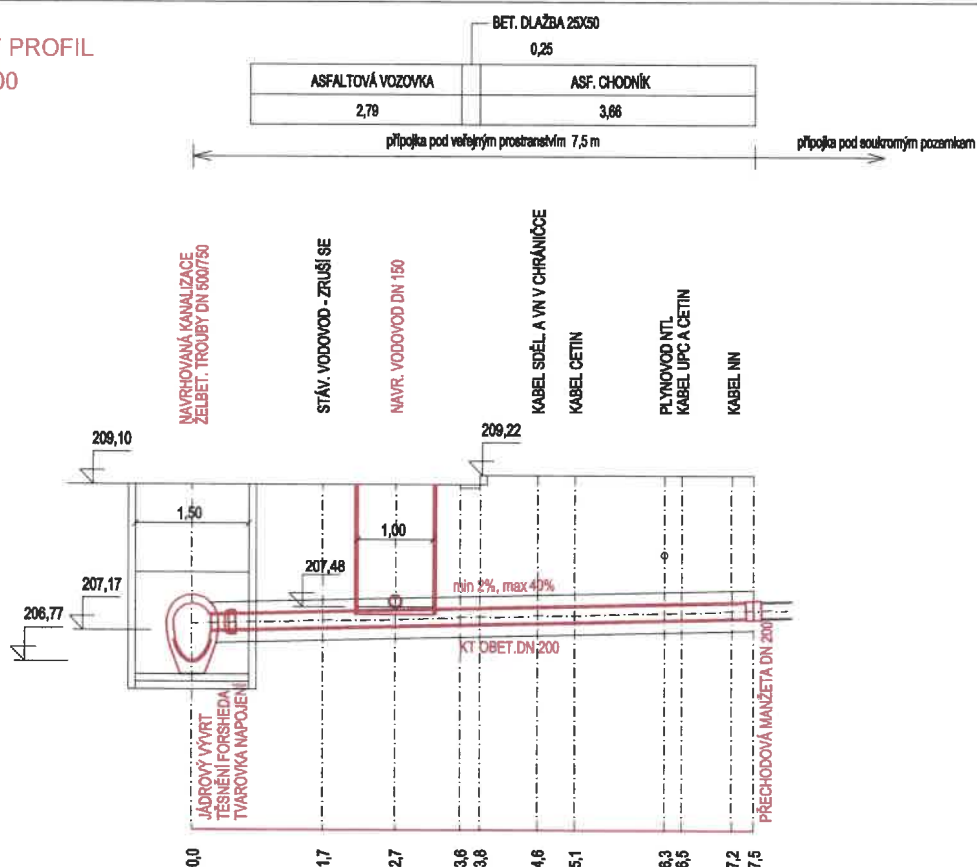

LIST KANALIZAČNÍ PŘÍPOJKY

KP 36

ULICE, ČÍSLO DOMU

Haasova 437/36

MAJITEL NEMOVITOSTI:

Kubátová Marie Mgr., Haasova 437/36, 61600 Brno

VÝPIS MATERIÁLU:

VIZ. D.1.2.6 - VÝPIS MATERIÁLU KANALIZAČNÍCH PŘÍPOJEK

POZNÁMKA:

- NAVRŽENÁ PŘÍPOJKA BUDE PROPOJENA SE STÁVAJÍCÍ KANALIZAČNÍ PŘÍPOJKOU
- STÁVAJÍCÍ PODZEMNÍ VEDENÍ JE ZAKRESLENO POUZE INFORMATIVNĚ.
- PŘED ZAHÁJENÍM ZEMNÍCH PRACÍ JE NUTNÉ PŘESNÉ VYTÝČENÍ VŠECH PODZEM. VEDENÍ.

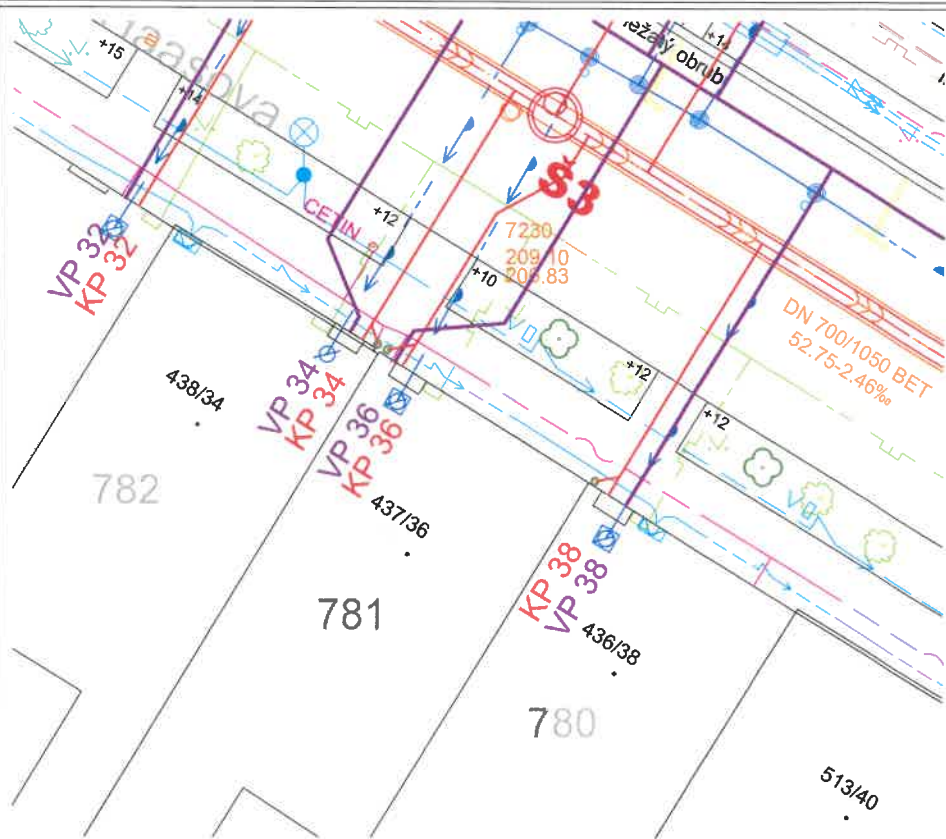

PODÉLNÝ PROFIL

1:100

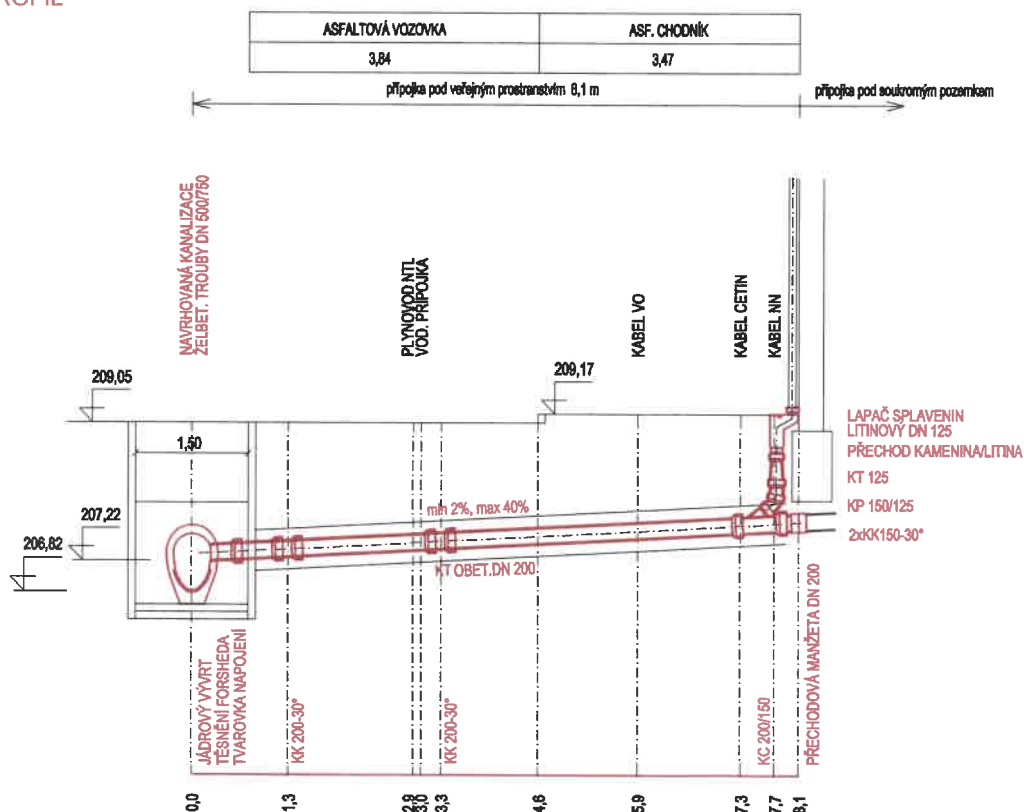

LIST KANALIZAČNÍ PŘÍPOJKY

KP 37

ULICE, ČÍSLO DOMU

Haasova 1789/37

MAJITEL NEMOVITOSTI:

Urban Jan, Haasova 1789/37, 61600 Brno

VÝPIS MATERIÁLU:

VIZ. D.1.2.6 - VÝPIS MATERIÁLU KANALIZAČNÍCH PŘÍPOJEK

POZNÁMKA:

- NAVRŽENÁ PŘÍPOJKA BUDE PROPOJENA SE STÁVAJÍCÍ KANALIZAČNÍ PŘÍPOJKOU
- STÁVAJÍCÍ PODZEMNÍ VEDENÍ JE ZAKRESLENO POUZE INFORMATIVNĚ.
- PŘED ZAHÁJENÍM ZEMNÍCH PRACÍ JE NUTNÉ PŘESNĚ VYTÝČENÍ VŠECH PODZEM. VEDENÍ.



PODÉLNÝ PROFIL

1:100

ASFALTOVÁ VOZOVKA	NEZP. POVRCH	ASF. CHODNÍK
3,06	1,54	2,38

přípojka pod veřejným prostranstvím 7,7 m

přípojka pod soukromým pozemkem

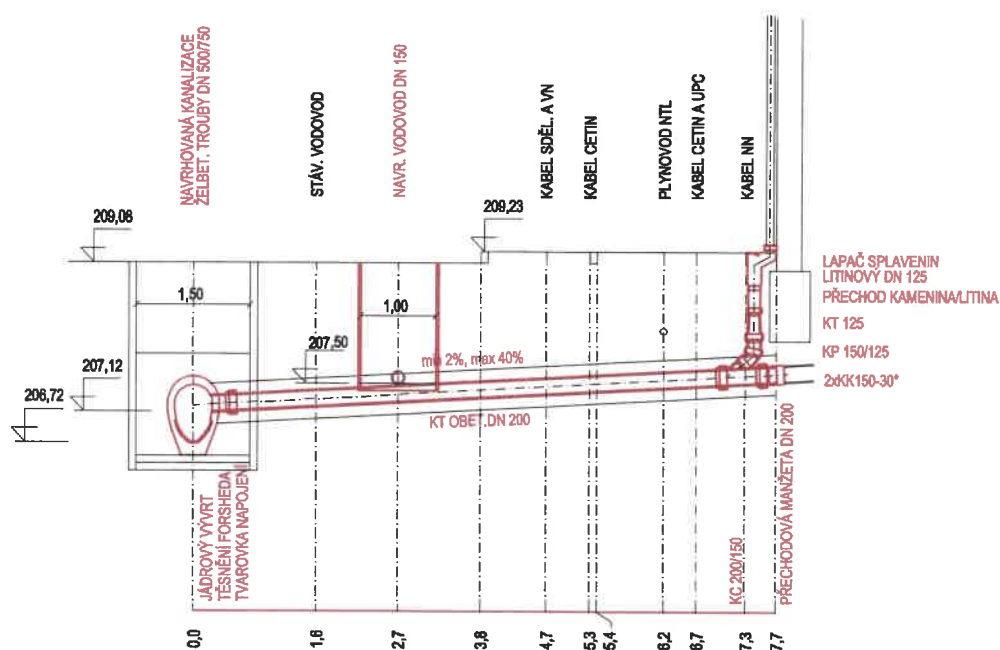

LIST KANALIZAČNÍ PŘÍPOJKY

KPD 37a

ULICE, ČÍSLO DOMU

Haasova 3190/37a

MAJITEL NEMOVITOSTI:

SJM Kuchař Jan Ing. a Kuchařová Lenka, Botanická 59/65, Ponava, 60200 Brno

VÝPIS MATERIÁLU:

VIZ. D.1.2.6 - VÝPIS MATERIÁLU KANALIZAČNÍCH PŘÍPOJEK

POZNÁMKA:

- NAVRŽENÁ PŘÍPOJKA BUDE PROPOJENA SE STÁVAJÍCÍ KANALIZAČNÍ PŘÍPOJKOU
- STÁVAJÍCÍ PODZEMNÍ VEDENÍ JE ZAKRESLENO POUZE INFORMATIVNĚ.
- PŘED ZAHÁJENÍM ZEMNÍCH PRACÍ JE NUTNÉ PŘESNĚ VYTÝČENÍ VŠECH PODZEM. VEDENÍ.

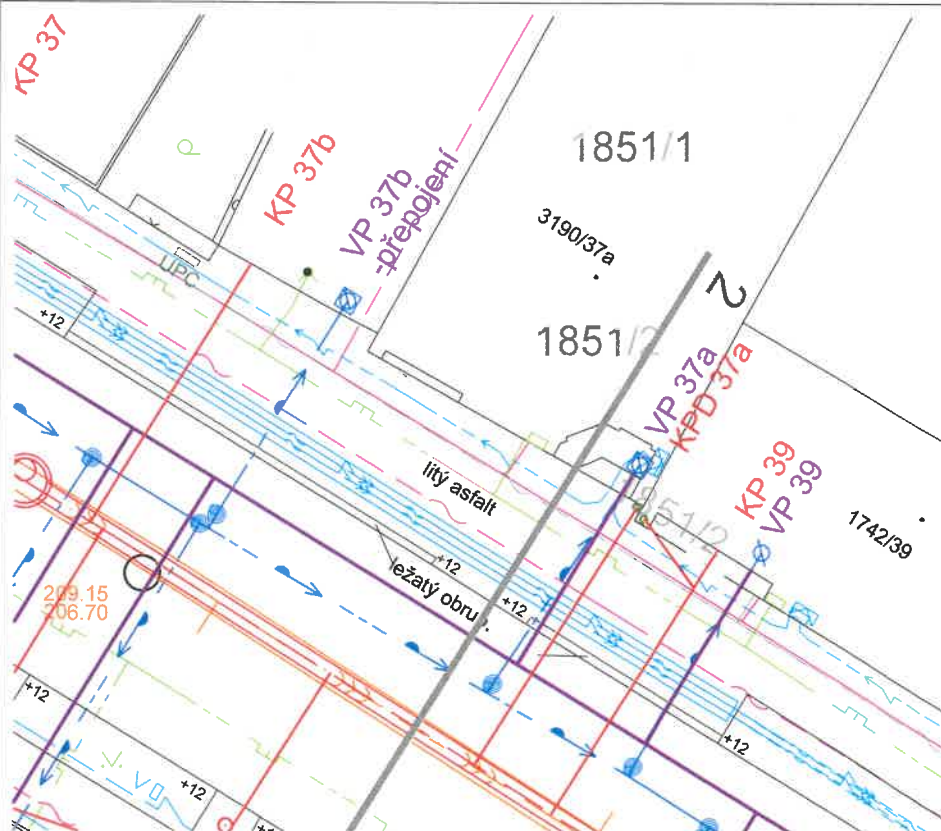

PODÉLNÝ PROFIL

1:100

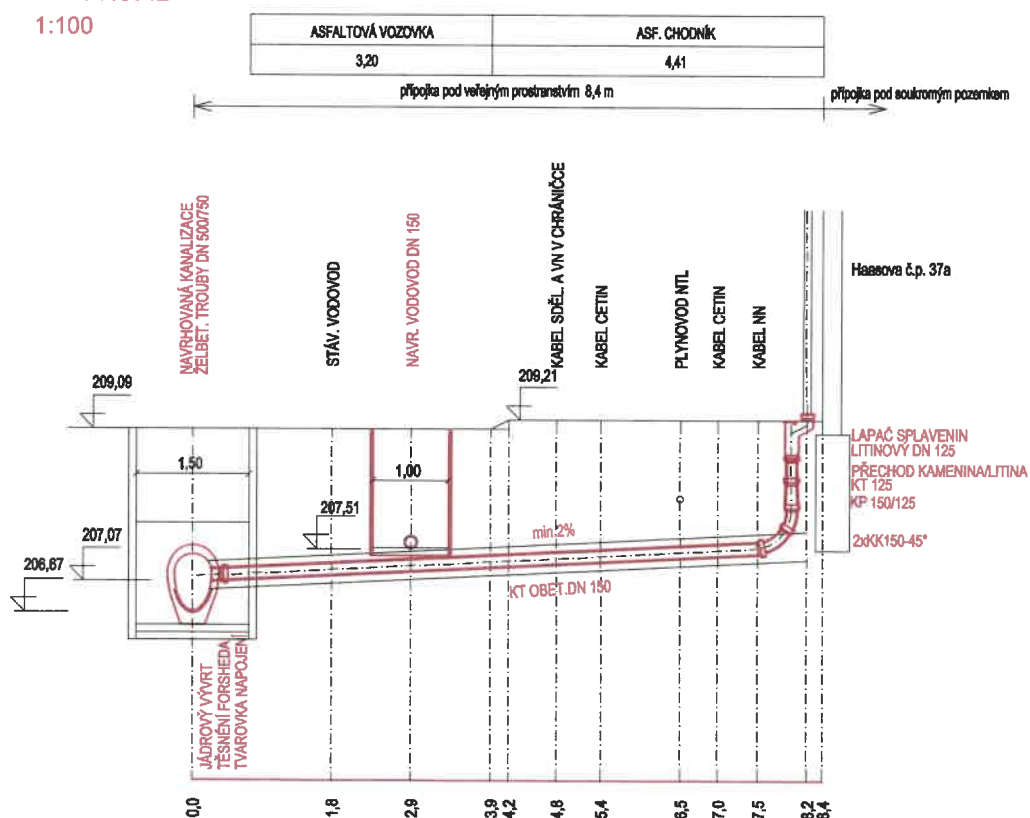

LIST KANALIZAČNÍ PŘÍPOJKY

KP 37b

ULICE, ČÍSLO DOMU

Haasova 3179/37b

MAJITEL NEMOVITOSTI:

Pochylý Kamil, Horova 3101/57d, 61600 Brno

VÝPIS MATERIÁLU:

VIZ. D.1.2.6 - VÝPIS MATERIÁLU KANALIZAČNÍCH PŘÍPOJEK

POZNÁMKA:

- NAVRŽENÁ PŘÍPOJKA BUDE PROPOJENA SE STÁVAJÍCÍ KANALIZAČNÍ PŘÍPOJKOU
- STÁVAJÍCÍ PODZEMNÍ VEDENÍ JE ZAKRESLENO POUZE INFORMATIVNĚ.
- PŘED ZAHÁJENÍM ZEMNÍCH PRACÍ JE NUTNÉ PŘESNÉ VYTÝČENÍ VŠECH PODZEM. VEDENÍ.

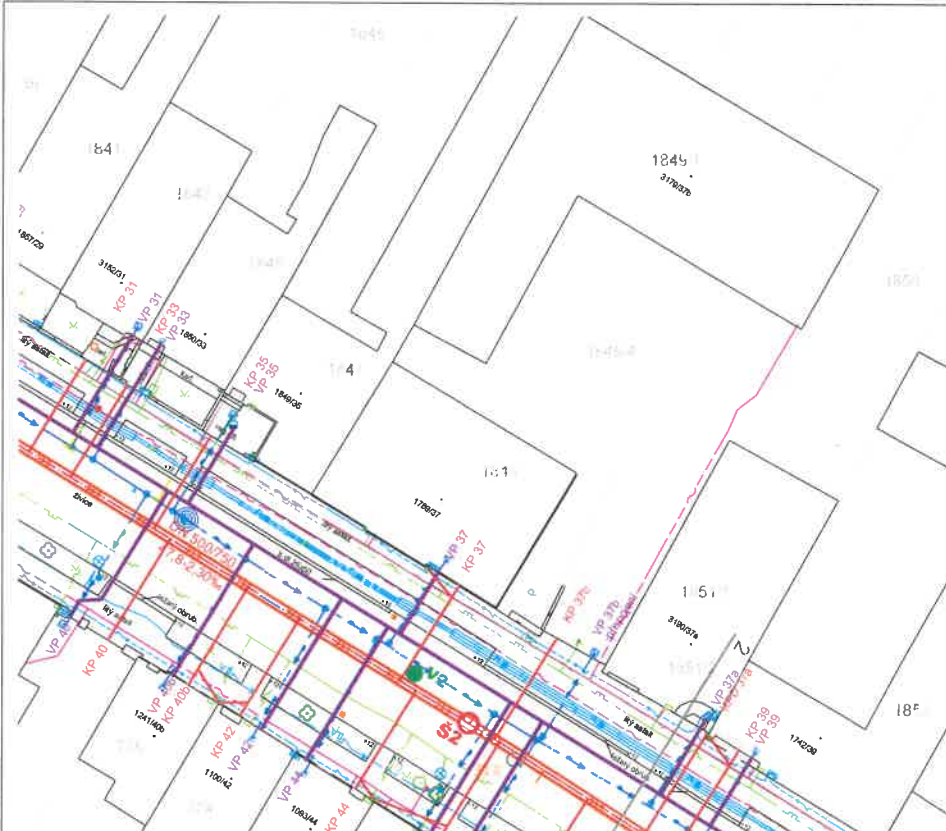

PODÉLNÝ PROFIL

1:100

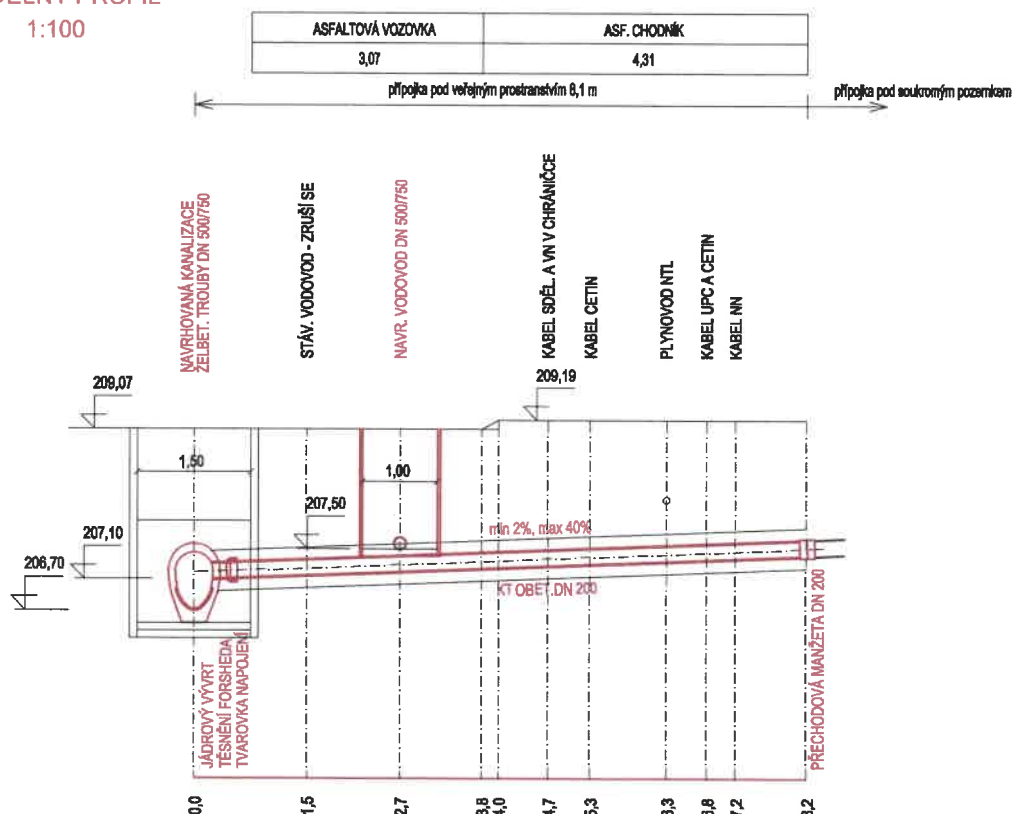

LIST KANALIZAČNÍ PŘÍPOJKY

KP 38

ULICE, ČÍSLO DOMU

Haasova 436/38

MAJITEL NEMOVITOSTI:

Rohanová Magdalena MUDr., Haasova 436/38, 61600 Brno

VÝPIS MATERIÁLU:

VIZ. D.1.2.6 - VÝPIS MATERIÁLU KANALIZAČNÍCH PŘÍPOJEK

POZNÁMKA:

- NAVRŽENÁ PŘÍPOJKA BUDE PROPOJENA SE STÁVAJÍCÍ KANALIZAČNÍ PŘÍPOJKOU
- STÁVAJÍCÍ PODZEMNÍ VEDENÍ JE ZAKRESLENO POUZE INFORMATIVNĚ.
- PŘED ZAHÁJENÍM ZEMNÍCH PRACÍ JE NUTNÉ PŘESNÉ VYTÝČENÍ VŠECH PODZEM. VEDENÍ.

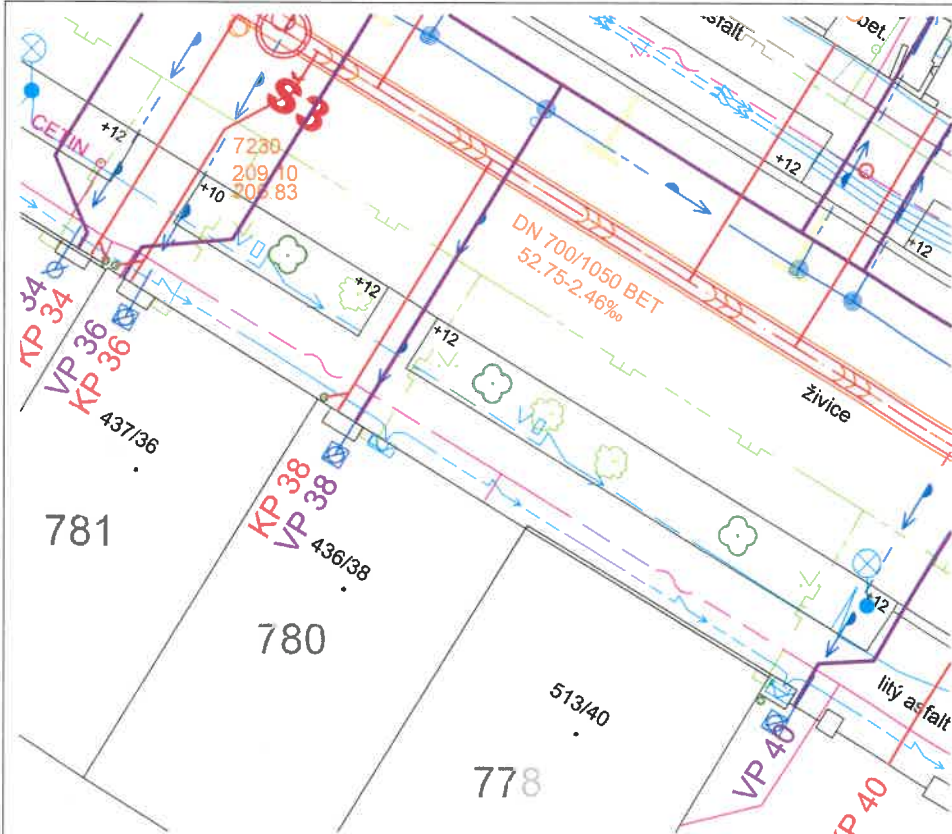

PODÉLNÝ PROFIL

1:100

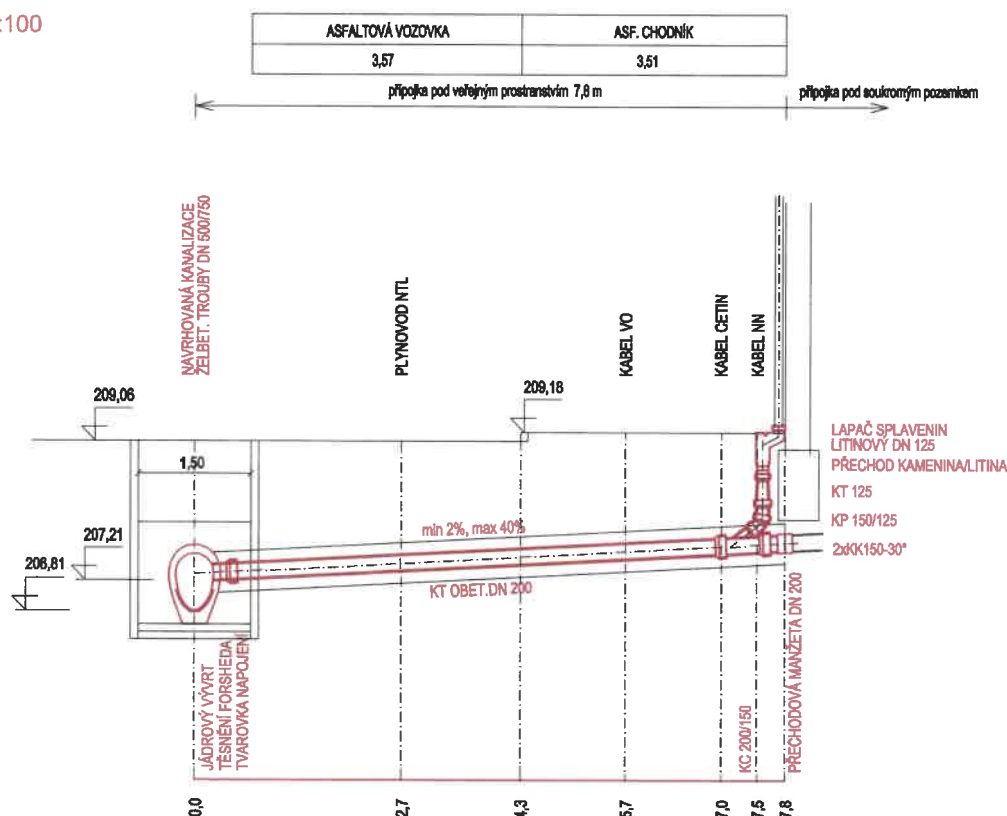

KP 39

Haasova 1742/39

Pochylý Kamil, Horova 3101/57d, 61600 Brno

VIZ. D.1.2.6 - VÝPIS MATERIÁLU KANALIZAČNÍCH PŘÍPOJEK

- NAVRŽENÁ PŘÍPOJKA BUDE PROPOJENA SE STÁVAJÍCÍ KANALIZAČNÍ PŘÍPOJKOU
- STÁVAJÍCÍ PODZEMNÍ VEDENÍ JE ZAKRESLENO POUZE INFORMATIVNĚ.
- PŘED ZAHÁJENÍM ZEMNÍCH PRACÍ JE NUTNÉ PŘESNÉ VYTÝČENÍ VŠECH PODZEM. VEDENÍ

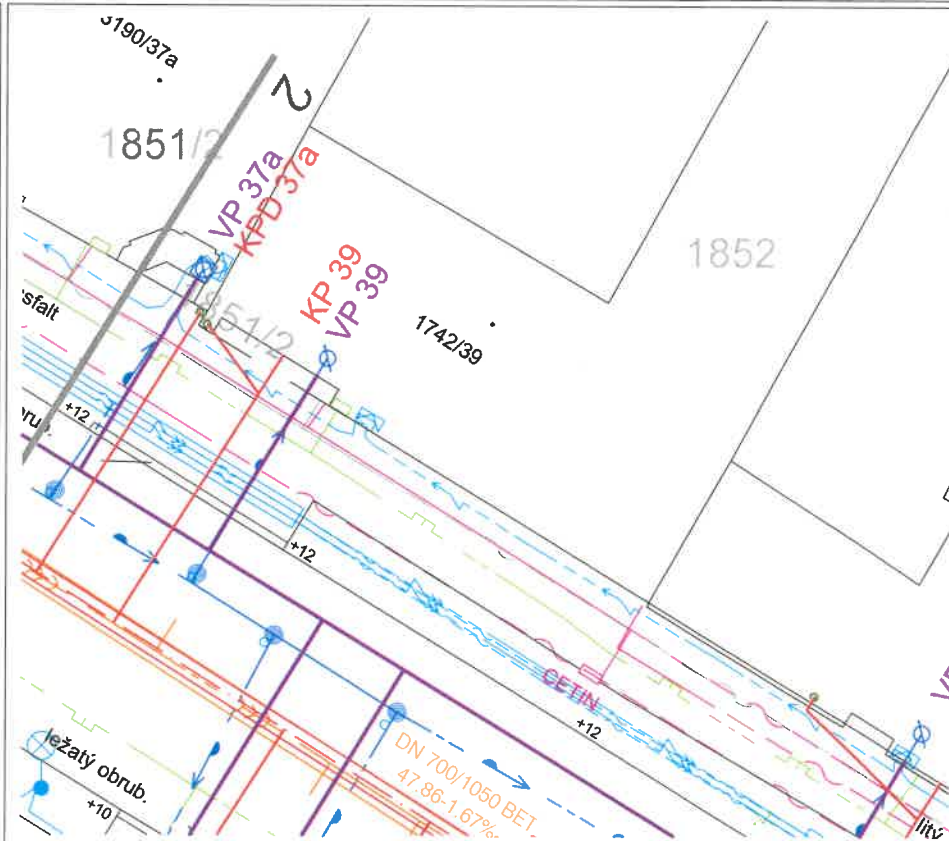

1:100

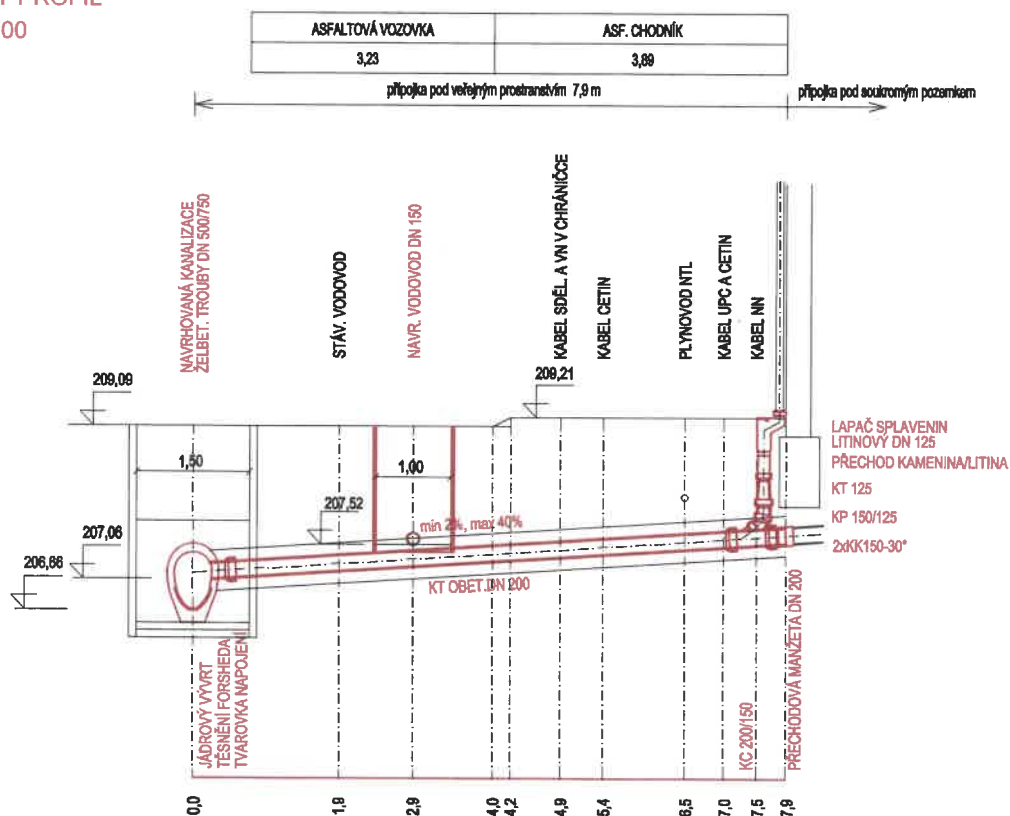

LIST KANALIZAČNÍ PŘÍPOJKY

KP 40

ULICE, ČÍSLO DOMU

Haasova 513/40

MAJITEL NEMOVITOSTI:

Novák David Ing., Sušilova 771/6, 60200 Brno

VÝPIS MATERIÁLU:

VIZ. D.1.2.6 - VÝPIS MATERIÁLU KANALIZAČNÍCH PŘÍPOJEK

POZNÁMKA:

- NAVRŽENÁ PŘÍPOJKA BUDE PROPOJENA SE STÁVAJÍCÍ KANALIZAČNÍ PŘÍPOJKOU
- STÁVAJÍCÍ PODZEMNÍ VEDENÍ JE ZAKRESLENO POUZE INFORMATIVNĚ.
- PŘED ZAHÁJENÍM ZEMNÍCH PRACÍ JE NUTNÉ PŘESNÉ VYTÝČENÍ VŠECH PODZEM. VEDENÍ.

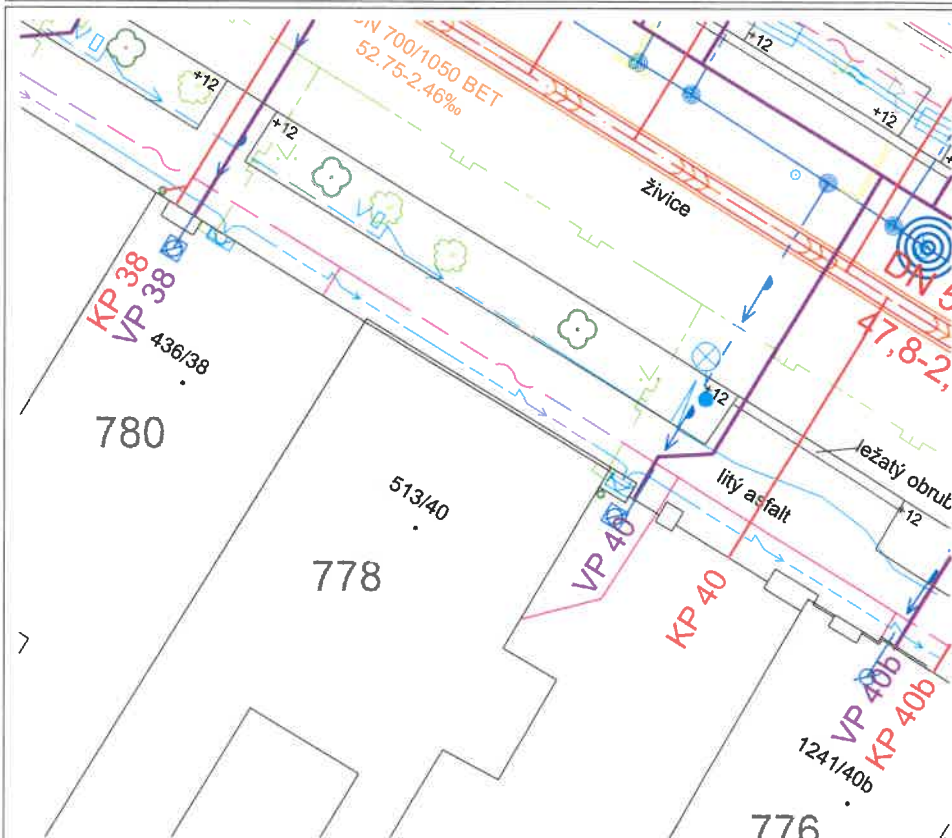

PODÉLNÝ PROFIL

1:100

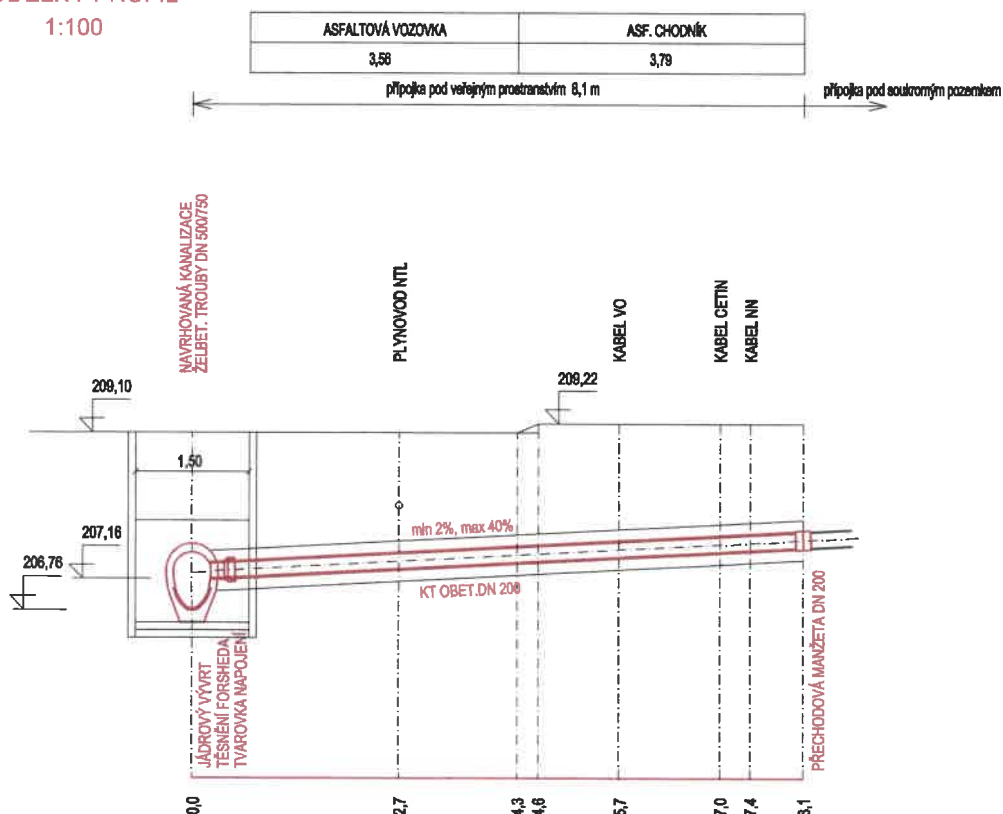

LIST KANALIZAČNÍ PŘÍPOJKY

KP 40b

ULICE, ČÍSLO DOMU

Haasova 1241/40b

MAJITEL NEMOVITOSTI:

1/2 Stržinek Radovan Ing., Vodova 718/107, 61200 Brno
1/2 Sylvestrová Marie Mgr., Vodova 718/107, 61200 Brno

VÝPIS MATERIÁLU:

VIZ. D.1.2.6 - VÝPIS MATERIÁLU KANALIZAČNÍCH PŘÍPOJEK

POZNÁMKA:

- NAVRŽENÁ PŘÍPOJKA BUDE PROPOJENA SE STÁVAJÍCÍ KANALIZAČNÍ PŘÍPOJKOU
- STÁVAJÍCÍ PODZEMNÍ VEDENÍ JE ZAKRESLENO POUZE INFORMATIVNĚ.
- PŘED ZAHÁJENÍM ZEMNÍCH PRACÍ JE NUTNÉ PŘESNÉ VYTÝČENÍ VŠECH PODZEM. VEDENÍ.

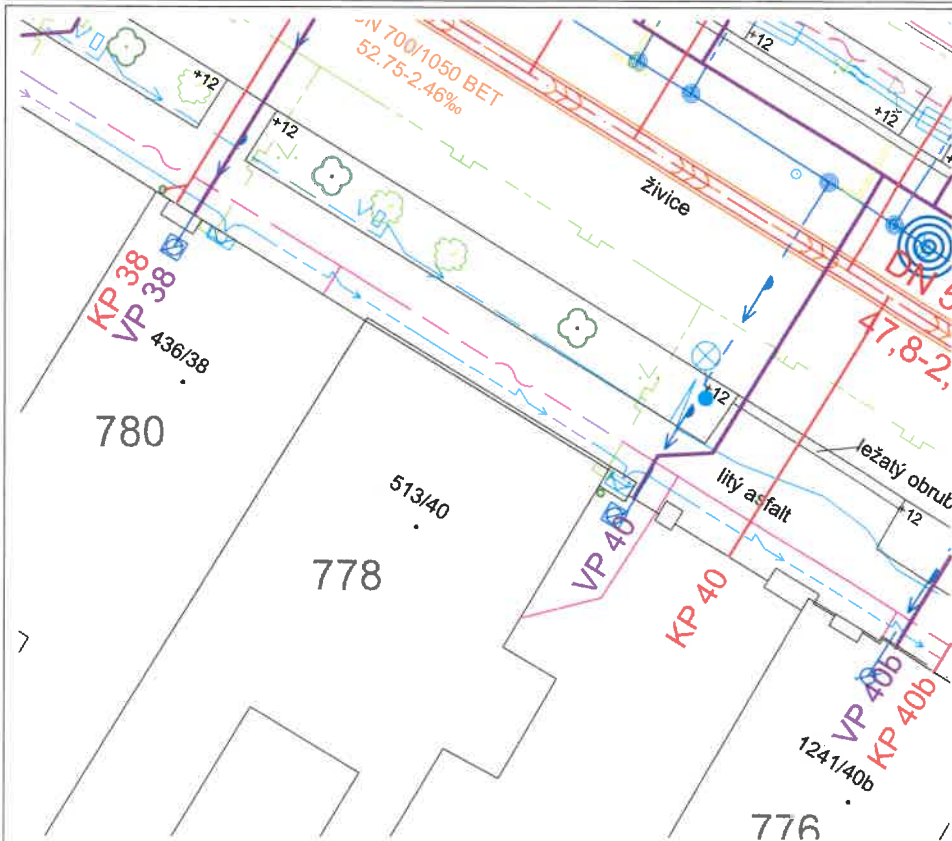

PODÉLNÝ PROFIL

1:100

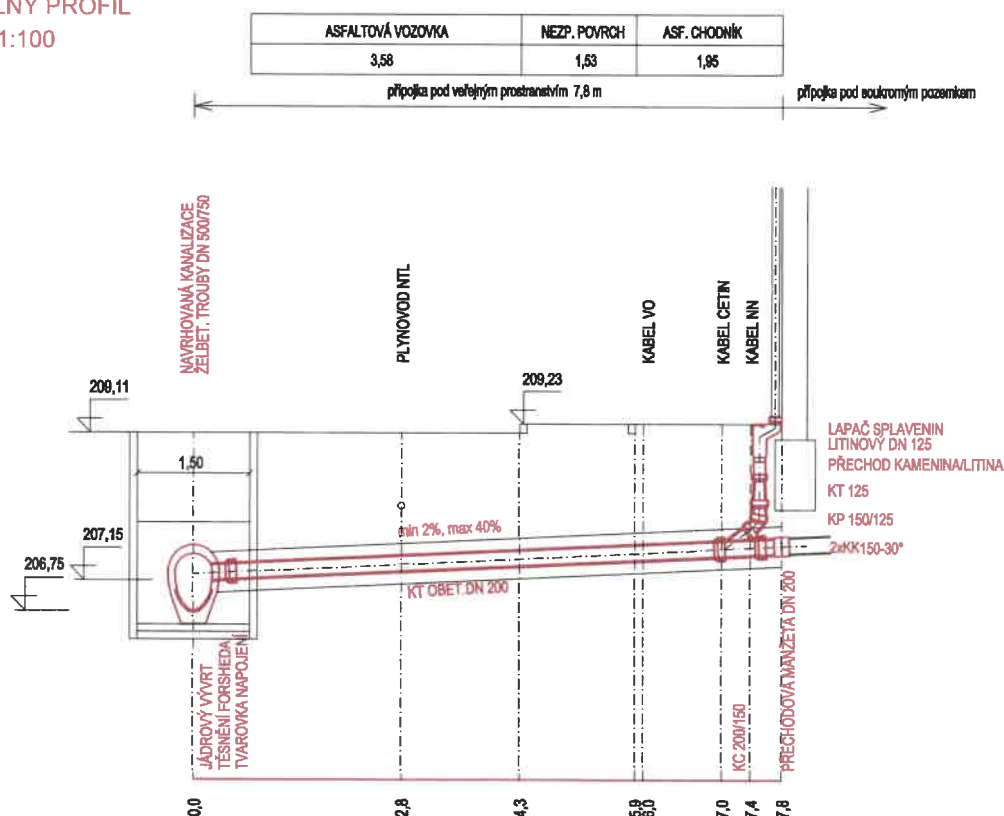

KP 41

Haasova 1764/41

Kabelková Hana, Haasova 1764/41, 61600 Bmo

VIZ. D.1.2.6 - VÝPIS MATERIÁLU KANALIZAČNÍCH PŘÍPOJEK

- NAVRŽENÁ PŘÍPOJKA BUDE PROPOJENA SE STÁVAJÍCÍ KANALIZAČNÍ PŘÍPOJKOU
- STÁVAJÍCÍ PODZEMNÍ VEDENÍ JE ZAKRESLENO POUZE INFORMATIVNĚ.
- PŘED ZAHÁJENÍM ZEMNÍCH PRACÍ JE NUTNÉ PŘESNÉ VYTÝČENÍ VŠECH PODZEM. VEDENÍ.

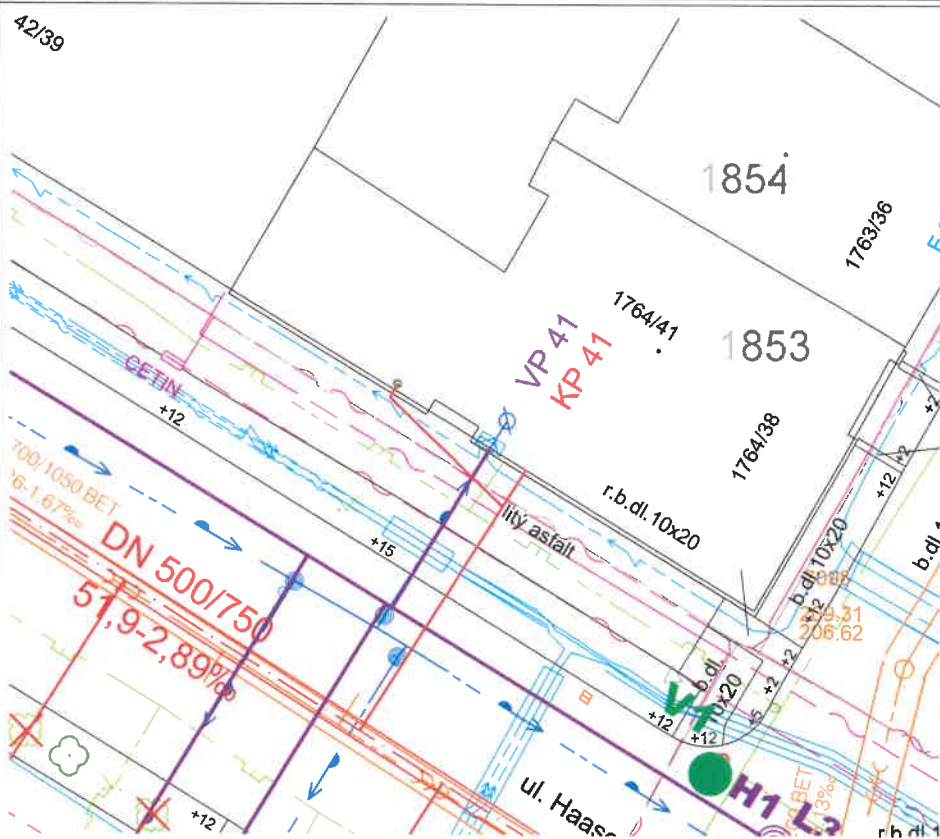

1:100

ASFALTOVÁ VOZOVKA	NEZP. POVRCH	ASF. CHODNÍK
3,50	1,55	2,40

připojka pod veřejným prostranstvím 8,2 m

přípojka pod soukromým pozemkem

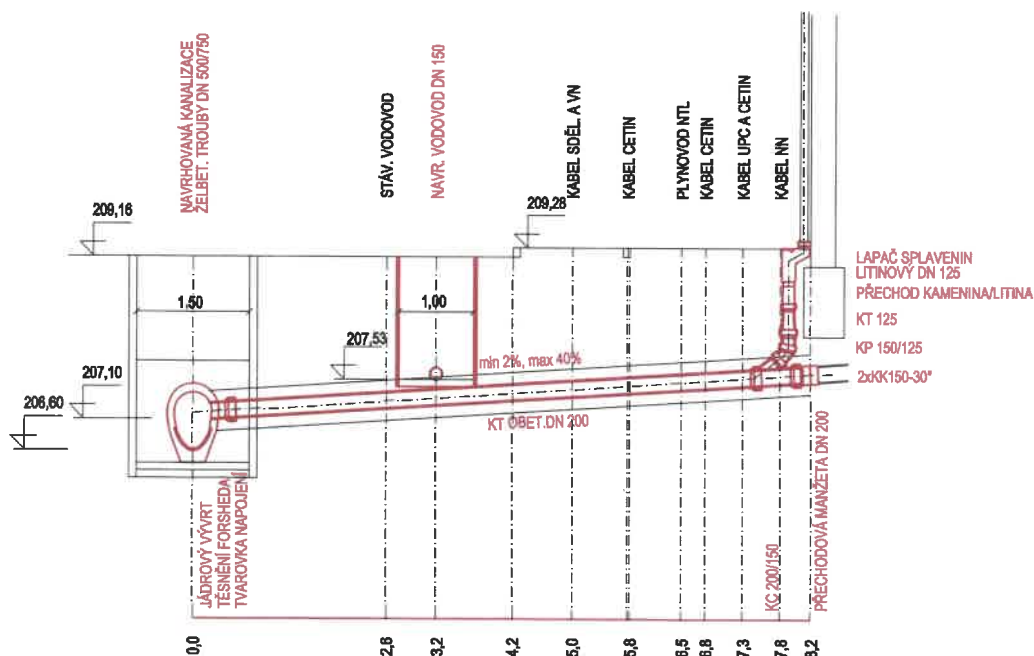

LIST KANALIZAČNÍ PŘÍPOJKY

KP 42

ULICE, ČÍSLO DOMU	Haasova 1100/42
MAJITEL NEMOVITOSTI:	1/2 Káňová Romana, Haasova 1100/42, 61600 Bmo 1/2 Káňová Tereza, Haasova 1100/42, 61600 Bmo
VÝPIS MATERIÁLU:	VIZ. D.1.2.6 - VÝPIS MATERIÁLU KANALIZAČNÍCH PŘÍPOJEK

POZNÁMKA:

- NAVRŽENÁ PŘÍPOJKA BUDE PROPOJENA SE STÁVAJÍCÍ KANALIZAČNÍ PŘÍPOJKOU
- STÁVAJÍCÍ PODZEMNÍ VEDENÍ JE ZAKRESLENO POUZE INFORMATIVNĚ.
- PŘED ZAHÁJENÍM ZEMNÍCH PRACÍ JE NUTNÉ PŘESNÉ VYTÝČENÍ VŠECH PODZEM. VEDENÍ.

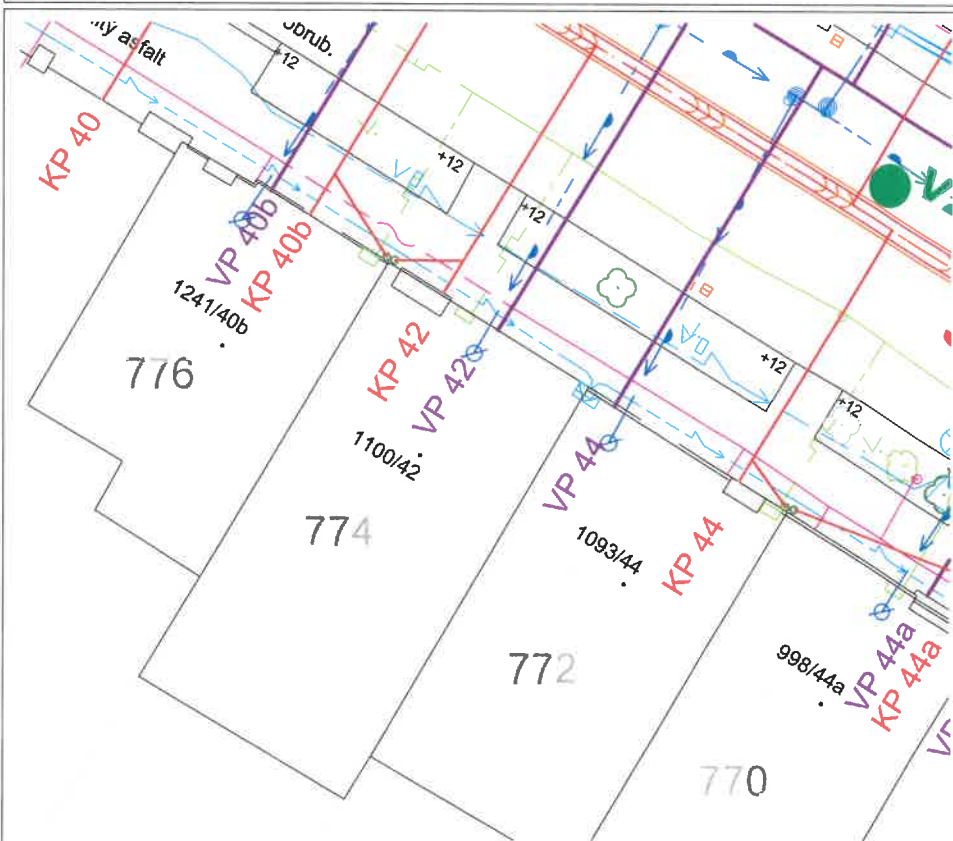

PODÉLNÝ PROFIL

1:100

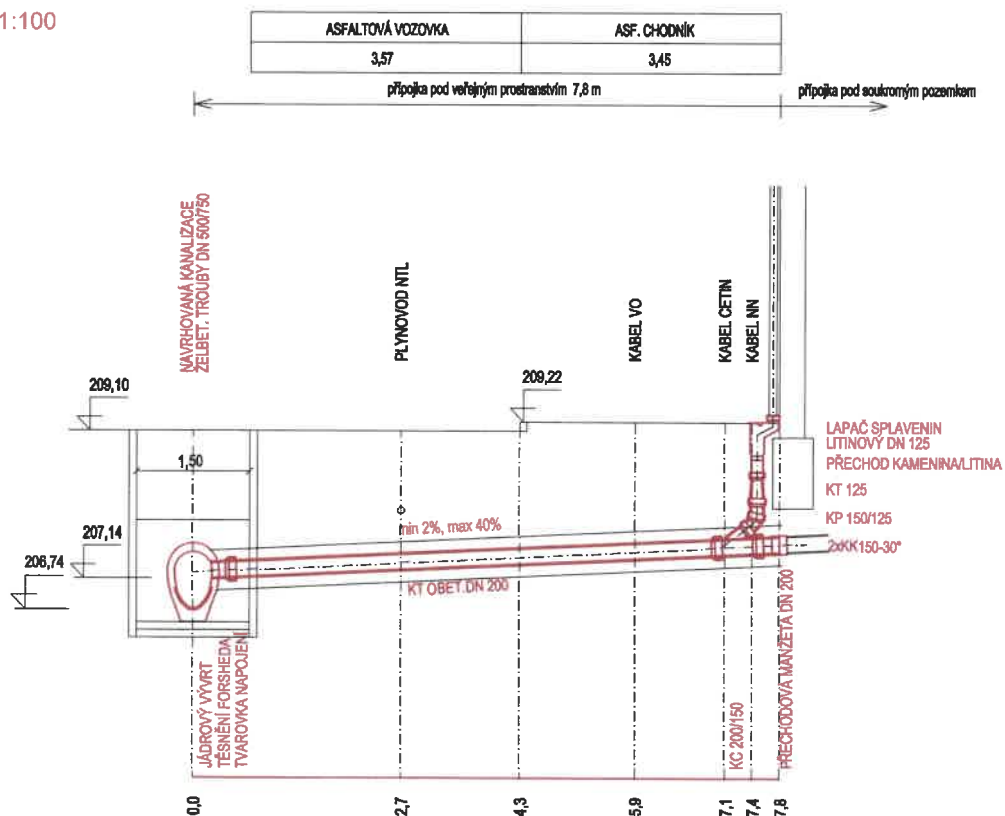

LIST KANALIZAČNÍ PŘÍPOJKY

KP 44

ULICE, ČÍSLO DOMU

Haasova 1093/44

MAJITEL NEMOVITOSTI:

1/4 Sobek Bohuslav, Haasova 1093/44, 61600 Brno
3/4 Sobek Milan Ing., Pavlovice 6, 68341 Bohdalice-Pavlovice

VÝPIS MATERIÁLU:

VIZ. D.1.2.6 - VÝPIS MATERIÁLU KANALIZAČNÍCH PŘÍPOJEK

POZNÁMKA:

- NAVRŽENÁ PŘÍPOJKA BUDE PROPOJENA SE STÁVAJÍCÍ KANALIZAČNÍ PŘÍPOJKOU
- STÁVAJÍCÍ PODZEMNÍ VEDENÍ JE ZAKRESLENO POUZE INFORMATIVNĚ.
- PŘED ZAHÁJENÍM ZEMNÍCH PRACÍ JE NUTNÉ PŘESNÉ VYTÝČENÍ VŠECH PODZEM. VEDENÍ.

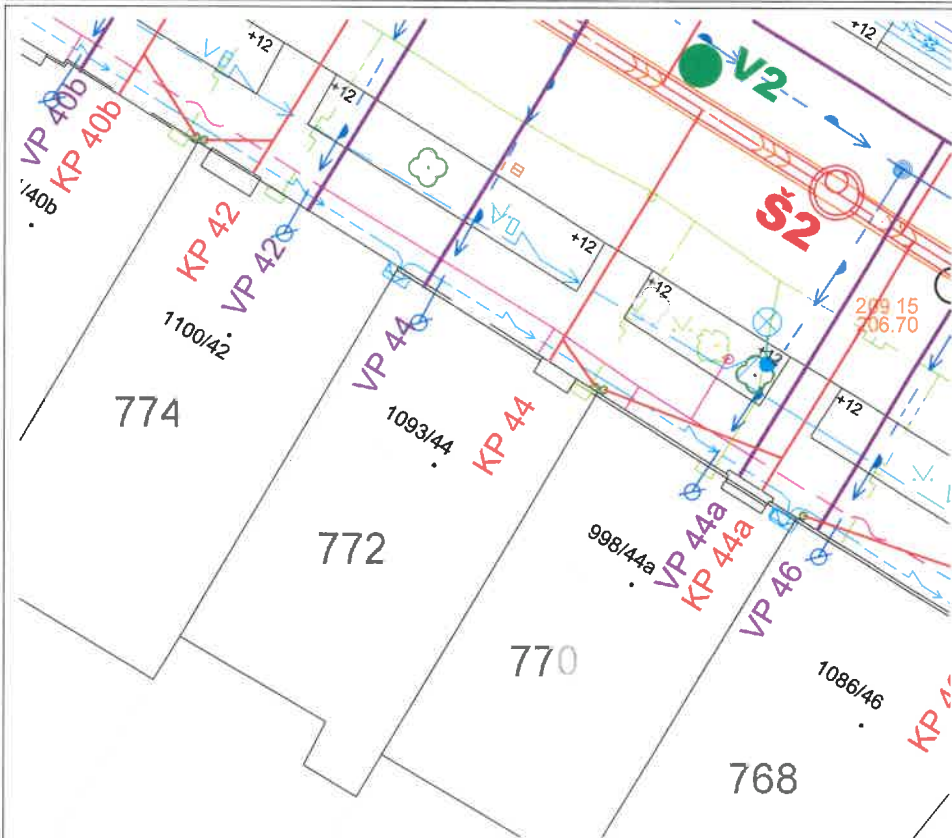

PODÉLNÝ PROFIL

1:100

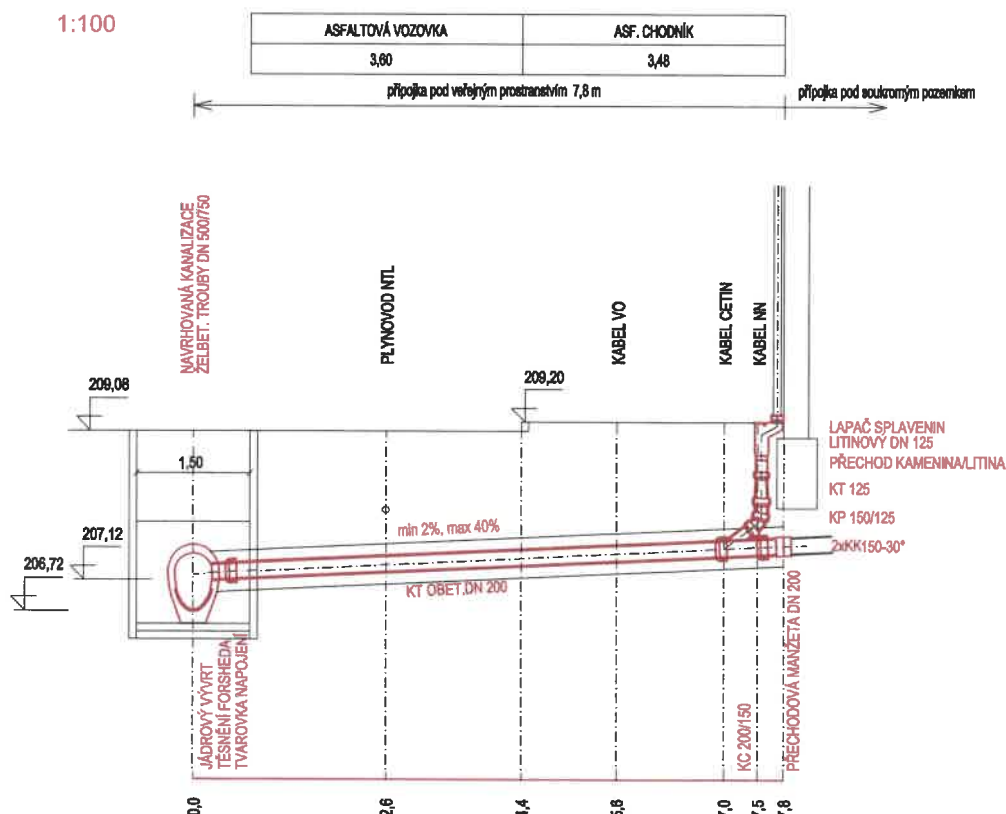

LIST KANALIZAČNÍ PŘÍPOJKY

KP 44a

ULICE, ČÍSLO DOMU

Haasova 998/44a

MAJITEL NEMOVITOSTI:

Kopalová Jana, Haasova 998/44a, 61600 Brno

VÝPIS MATERIÁLU:

VIZ. D.1.2.6 - VÝPIS MATERIÁLU KANALIZAČNÍCH PŘÍPOJEK

POZNÁMKA:

- NAVRŽENÁ PŘÍPOJKA BUDE PROPOJENA SE STÁVAJÍCÍ KANALIZAČNÍ PŘÍPOJKOU
- STÁVAJÍCÍ PODZEMNÍ VEDENÍ JE ZAKRESLENO POUZE INFORMATIVNĚ.
- PŘED ZAHÁJENÍM ZEMNÍCH PRACÍ JE NUTNÉ PŘESNÉ VYTÝČENÍ VŠECH PODZEM. VEDENÍ.



PODÉLNÝ PROFIL

1:100

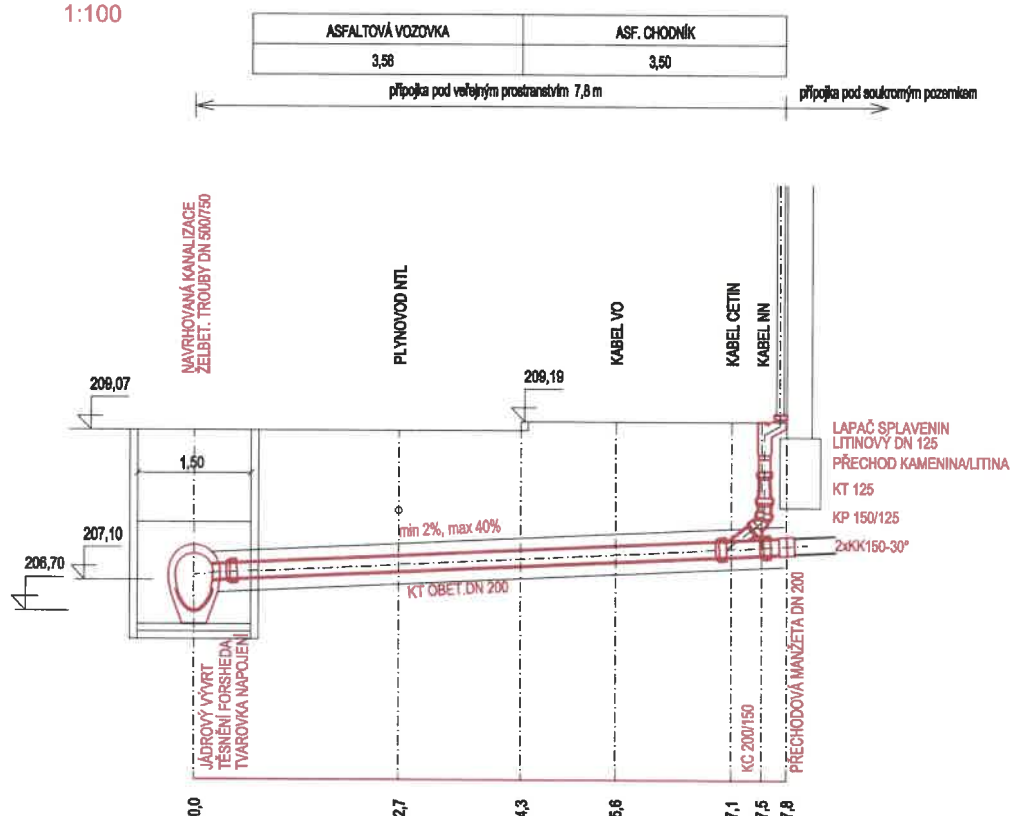

LIST KANALIZAČNÍ PŘÍPOJKY

KP 46

ULICE, ČÍSLO DOMU

Haasova 1086/46

MAJITEL NEMOVITOSTI:

SJM Hájek Miroslav MUDr. a Hájková Martina Mgr., Československých tankistů 179, 74766 Dolní Lhota

VÝPIS MATERIÁLU:

VIZ. D.1.2.6 - VÝPIS MATERIÁLU KANALIZAČNÍCH PŘÍPOJEK

POZNÁMKA:

- NAVRŽENÁ PŘÍPOJKA BUDE PROPOJENA SE STÁVAJÍCÍ KANALIZAČNÍ PŘÍPOJKOU
- STÁVAJÍCÍ PODZEMNÍ VEDENÍ JE ZAKRESLENO POUZE INFORMATIVNĚ.
- PŘED ZAHÁJENÍM ZEMNÍCH PRACÍ JE NUTNÉ PŘESNÉ VYTÝČENÍ VŠECH PODZEM. VEDENÍ.

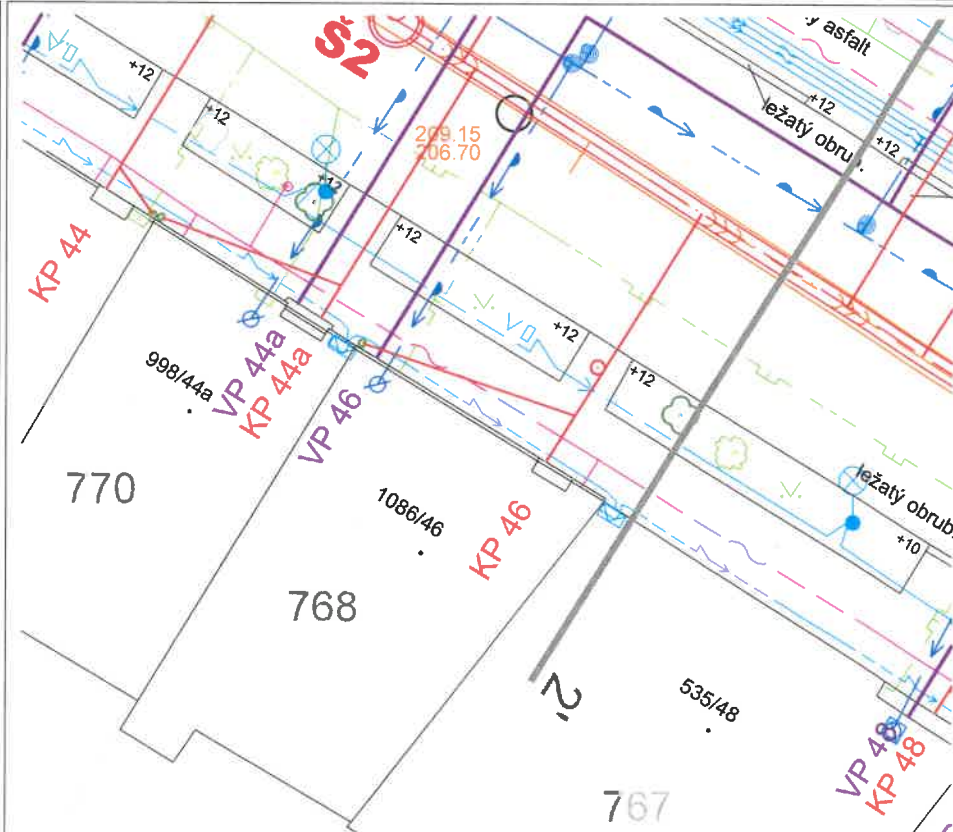

PODÉLNÝ PROFIL

1:100

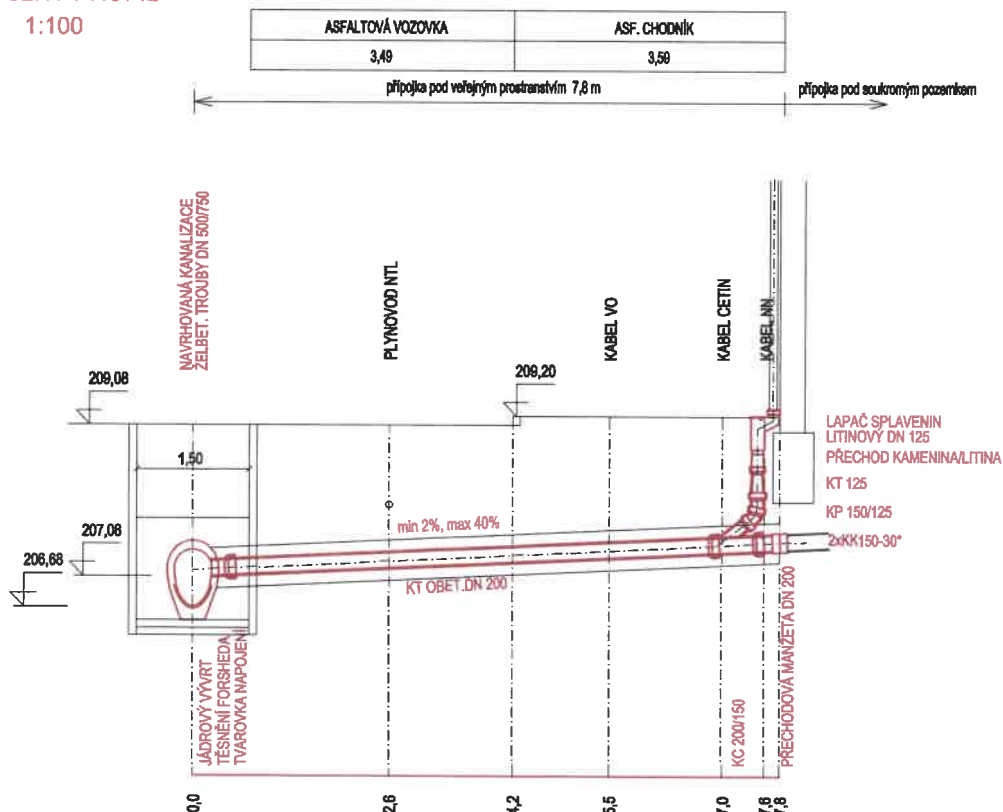

LIST KANALIZAČNÍ PŘÍPOJKY

KP 48

ULICE, ČÍSLO DOMU	Haasova 535/48
MAJITEL NEMOVITOSTI:	103/552 Jelínek Jiří Ing., Tomečkova 887/3, 63800 Bmo 97/552 Vlk Jozef Mgr., Divina 114, 01331 Divina, Slovenská republika 1/8 Táborský Rudolf, Haasova 535/48, 61600 Bmo 107/276 SJM Wiecek Radovan Ing. a Wieceková Dagmar Mgr., Antonína Procházky 413/34, 62300 Bmo 1/8 Procházková Ivana, Haasova 535/48, 61600 Bmo
VÝPIS MATERIÁLU:	VIZ. D.1.2.6 - VÝPIS MATERIÁLU KANALIZAČNÍCH PŘÍPOJEK

POZNÁMKA:

- NAVRŽENÁ PŘÍPOJKA BUDE PROPOJENA SE STÁVAJÍCÍ KANALIZAČNÍ PŘÍPOJKOU
- STÁVAJÍCÍ PODZEMNÍ VEDENÍ JE ZAKRESLENO POUZE INFORMATIVNĚ.
- PŘED ZAHÁJENÍM ZEMNÍCH PRACÍ JE NUTNÉ PŘESNĚ VYTÝČENÍ VŠECH PODZEM. VEDENÍ.

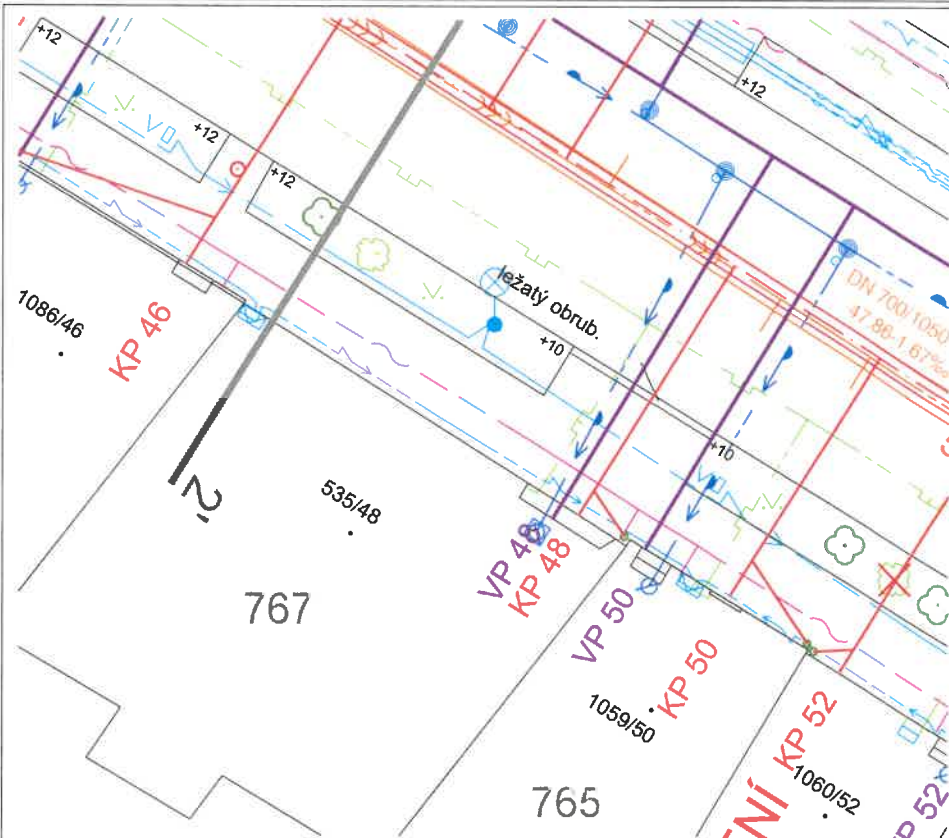

PODÉLNÝ PROFIL

1:100

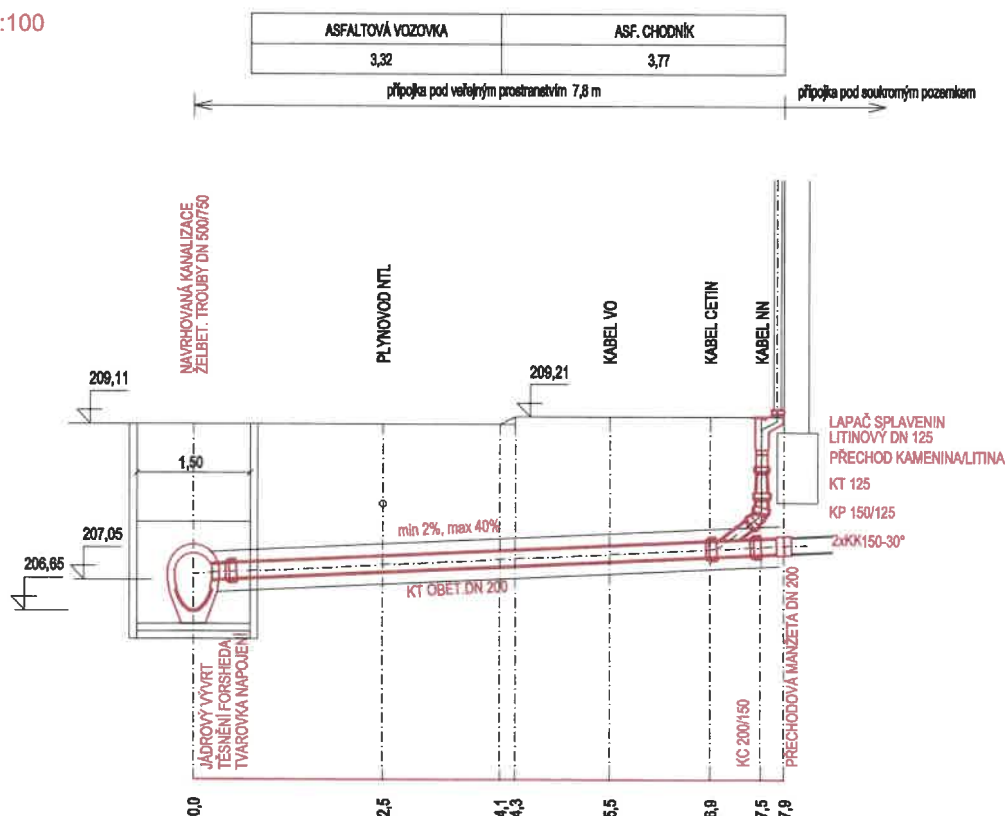

LIST KANALIZAČNÍ PŘÍPOJKY

KP 50

ULICE, ČÍSLO DOMU

Haasova 1059/50

MAJITEL NEMOVITOSTI:

1/2 Agalarzade Polad, Haasova 1059/50, 61600 Bmo
1/2 Veselá Nargiz Mgr., Štefánikova 132/62, Ponava, 61200 Bmo

VÝPIS MATERIÁLU:

VIZ. D.1.2.6 - VÝPIS MATERIÁLU KANALIZAČNÍCH PŘÍPOJEK

POZNÁMKA:

- NAVRŽENÁ PŘÍPOJKA BUDE PROPOJENA SE STÁVAJÍCÍ KANALIZAČNÍ PŘÍPOJKOU
- STÁVAJÍCÍ PODZEMNÍ VEDENÍ JE ZAKRESLENO POUZE INFORMATIVNĚ.
- PŘED ZAHÁJENÍM ZEMNÍCH PRACÍ JE NUTNÉ PŘESNĚ VYTÝČENÍ VŠECH PODZEM. VEDENÍ.

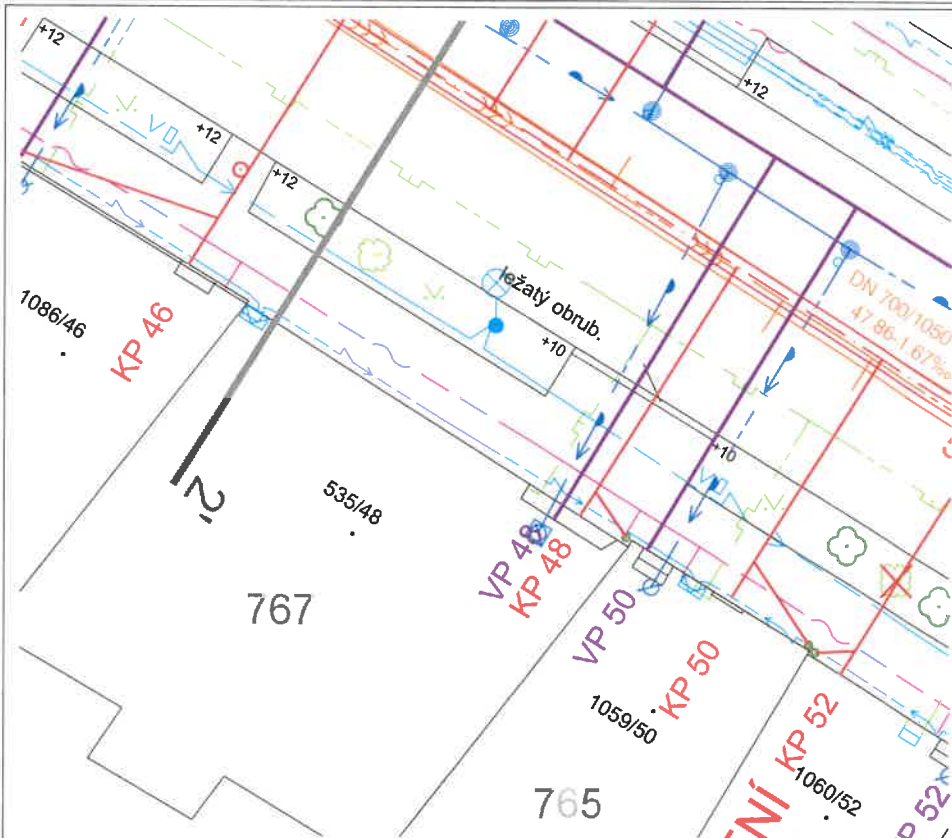

PODÉLNÝ PROFIL

1:100

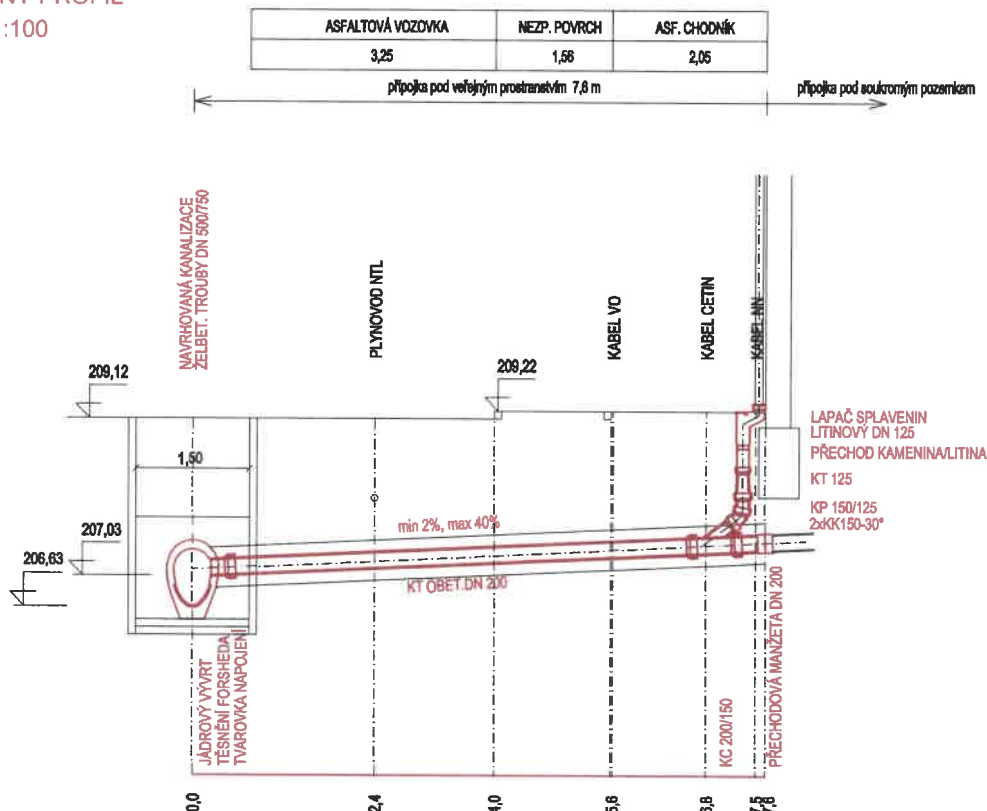

LIST KANALIZAČNÍ PŘÍPOJKY

KP 52

ULICE, ČÍSLO DOMU

Haasova 1060/52

MAJITEL NEMOVITOSTI:

optitravel s.r.o., Příkop 843/4, 60200 Brno

VÝPIS MATERIÁLU:

VIZ. D.1.2.6 - VÝPIS MATERIÁLU KANALIZAČNÍCH PŘÍPOJEK

POZNÁMKA:

- NAVRŽENÁ PŘÍPOJKA BUDE PROPOJENA SE STÁVAJÍCÍ KANALIZAČNÍ PŘÍPOJKOU
- STÁVAJÍCÍ PODZEMNÍ VEDENÍ JE ZAKRESLENO POUZE INFORMATIVNĚ.
- PŘED ZAHÁJENÍM ZEMNÍCH PRACÍ JE NUTNÉ PŘESNĚ VYTÝČENÍ VŠECH PODZEM. VEDENÍ.

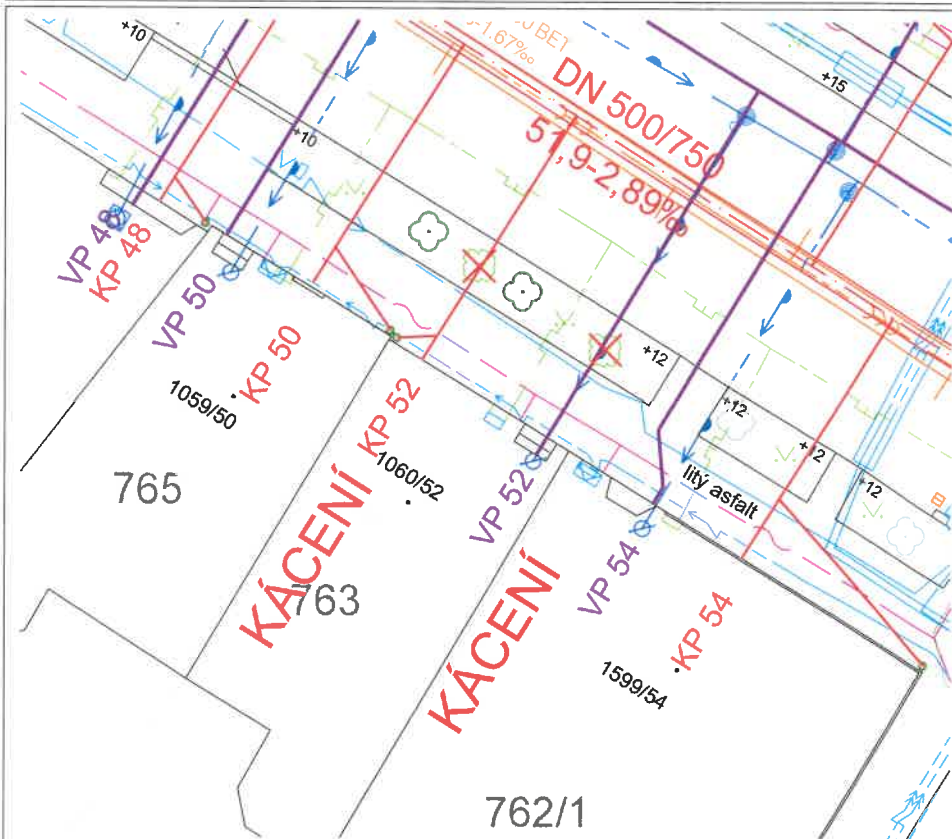

PODÉLNÝ PROFIL

1:100

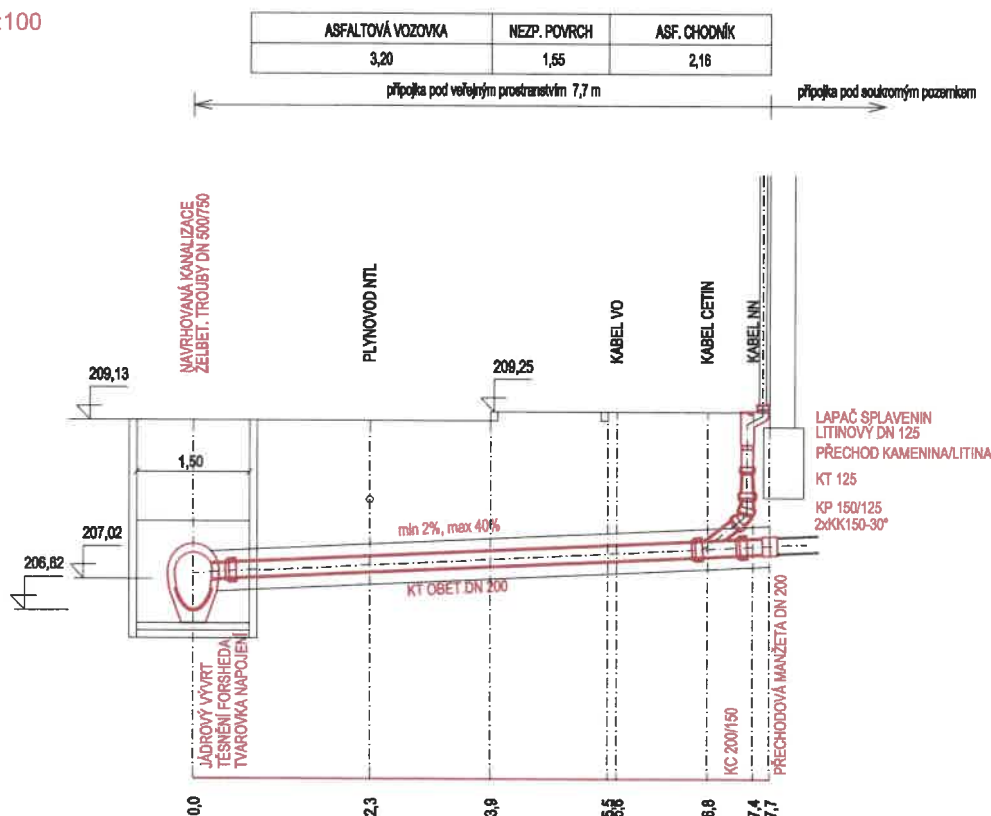

KP 54

PODÉLNÝ PROFIL
1:100

ASFALTOVÁ VOZOVKA	NEZP. POVRCH	ASF. CHODNÍK
3,09	1,52	2,24

připojka pod veřejným prostranstvím 7,6 m

dřívější pod soukromým pozemkem

